



PREFEITURA MUNICIPAL DE SANTALUZ

PC CORONEL JOSE LEITAO - CENTRO

CNPJ: 13.807.870/0001-19 - CEP: 48.880-000 - SANTALUZ - BA

NOTA DE LIQUIDAÇÃO

PROCESSO ADM: 149-2022

EMPENHO: 51 / 2024 Nº SUB-EMPENHO: 1026 Data do Sub-Empenho: 03/05/2024 TIPO DO EMPENHO: Estimativo

| | |
|---|--|
| FORNECEDOR | |
| Nome: 5416 - GLOBAL MATERIAIS, SERVICOS E MANUTENCAO LTDA | Tipo Pessoa: Jurídica |
| Endereço: ALAMEDA SALVADOR, 001057 | Complemento: EDIF SALVADOR SHOPPING BUSINE |
| Bairro: CAMINHO DAS ARVORES | Cidade: Estado: |
| CNPJ: 23.694.541/0001-62 Insc. Estadual: | CPF: RG: |
| Conta Corrente: 13009143-0 Agência: 3747 | Banco: 033 - BANCO SANTANDER (BRASIL) S.A. |

| | |
|--|-----------------------------|
| DOTAÇÃO ORÇAMENTÁRIA | |
| Reduzido: 1007.4451.1754 - ORÇAMENTÁRIO E SUPLEMENTAR | Data do Empenho: 19/01/2024 |
| Unidade: 1201 - SECRETARIA MUNICIPAL DE INFRAESTRUTURA | |
| Função: 15 - Urbanismo | |
| Sub-Função: 451 - Infra-estrutura Urbana | |
| Programa: 008 - INFRAESTRUTURA E DESENVOLVIMENTO ECONÔMICO SUSTENTÁVEL | |
| Ação: 1.007 - Investimentos em Obras Estruturantes | |
| Elemento: 4.4.90.51.00 - Obras e Instalações | |
| Fonte: 1754 - Recursos de Operações de Crédito | |
| Sub-Elemento: 4.4.90.51.01 - OBRAS E INSTALACOES (MAO DE OBRA) | |

| | | | | |
|-------------------------------|--------------------|----------------|------------------|--------------|
| Modalidade: Pregão eletrônico | Nº Lic.: 15/2022PE | Saldo Anterior | Valor do Empenho | Saldo Atual |
| Convênio: | Contrato: 135-2023 | 6.567.570,13 | 202.293,76 | 6.365.276,37 |
| Patrimônio: - | | | | |

| | | | |
|---|-----------------------------|-------------|-------------|
| HISTÓRICO REFERENTE A CONTRATAÇÃO DE EMPRESA ESPECIALIZADA PARA SERVIÇOS COMUNS DE ENGENHARIA, CONTINUADOS DE REPARAÇÃO, ADAPTAÇÃO E CONSERVAÇÃO DE PRAÇAS E CANTEIROS PUBLICOS INCLUINDO MONTAGENS DE MOBILIARIO URBANO SITUADOS EM LOGRADOUROS PUBLICOS DO MUNICIPIO DE SANTALUZ-BA, CONFORME CONTRATO Nº135-2023, LICITAÇÃO Nº 015-2022, OBRA Nº 109/2022. PERÍODO DE MEDIÇÃO 01/04/2024 À 24/04/2024. REFERENTE A REPARAÇÃO, ADAPTAÇÃO E CONSERVAÇÃO DA PRAÇA DO BAIRRO JK. NFS-e 202454. | Movimentação Empenho | | |
| | Saldo Anterior | Sub-Empenho | Saldo Atual |
| | 91.504,04 | 91.504,04 | 0,00 |

Data do Empenho: 19/01/2024 Data do Liquidação: 03/05/2024



| RETENÇÕES | | |
|--|-----------------------------------|--------------------------------|
| Código | Descrição | Valor |
| 2.1.8.8.1.01.02.00.00.057 | CONTRIBUIÇÃO AO RGPS - Fonte 1754 | 6.039,27 |
| 2.1.8.8.1.01.04.00.00.057 | IRRF - Fonte 1754 | 1.098,05 |
| 2.1.8.8.1.01.08.00.00.057 | ISS - Fonte 1754 | 2.745,12 |
| ## Oitenta e um mil e seiscentos e vinte e um reais e sessenta centavos ## | | 9.882,44 |
| | | Valor Líquido 81.621,60 |

DOCUMENTOS COMPROBATÓRIOS

| NOTA FISCAL | Data Emissão | Número | Série | Sub-Série | Data Validade | Valor R\$ |
|-------------|--------------|--------|-------|-----------|---------------|-----------|
| | 25/04/2024 | 202454 | U | | | 91.504,04 |

DESDOBRAMENTOS (PCASP)

| Código | Descrição | Valor R\$ |
|-----------|-------------------------------|-----------|
| 123210601 | LIQUIDAÇÃO OBRAS EM ANDAMENTO | 91.504,04 |

| | |
|--|--|
| Declaro que os materiais foram recebidos e/ou serviços prestados em 03/05/2024.  _____ ARISMÁRIO BARBOSA JUNIOR Prefeito Municipal Matrícula: 6422 | Declaro que a despesa relativa a nota de empenho supra está liquidada em 03/05/2024, podendo efetuar o pagamento.  _____ NAIARA DA CUNHA CARMO Contador(a) Matrícula: 6408 |
|--|--|

DOCUMENTAÇÃO CONFERIDA

EM 06/05/24

Carlos Antonio da Silva Filho
Controlador Interno
Decreto 004/2021





PREFEITURA MUNICIPAL DE SANTALUZ

PC CORONEL JOSE LEITAO - CENTRO

CNPJ: 13.807.870/0001-19 - CEP: 48.880-000 - SANTALUZ - BA

NOTA DE SUB-EMPENHO

PROCESSO ADM: 149-2022

EMPENHO: 51 / 2024 N° SUB-EMPENHO: 1026 Data do Sub-Empenho: 03/05/2024 TIPO DO EMPENHO: Estimativo

FORNECEDOR
Nome: 5416 - GLOBAL MATERIAIS, SERVICOS E MANUTENCAO LTDA **Tipo Pessoa:** Jurídica
Endereço: ALAMEDA SALVADOR, 001057 **Complemento:** EDIF SALVADOR SHOPPING BUSINE
Bairro: CAMINHO DAS ARVORES **Cidade:** **Estado:**
CNPJ: 23.694.541/0001-62 **Insc. Estadual:** **CPF:** **RG:**
Conta Corrente: 13009143-0 **Agência:** 3747 **Banco:** 033 - BANCO SANTANDER (BRASIL) S.A.

DOTAÇÃO ORÇAMENTÁRIA
Reduzido: 1007.4451.1754 - ORÇAMENTÁRIO E SUPLEMENTAR **Data do Empenho:** 19/01/2024

Unidade: 1201 - SECRETARIA MUNICIPAL DE INFRAESTRUTURA
Função: 15 - Urbanismo
Sub-Função: 451 - Infra-estrutura Urbana
Programa: 008 - INFRAESTRUTURA E DESENVOLVIMENTO ECONÔMICO SUSTENTÁVEL
Ação: 1.007 - Investimentos em Obras Estruturantes
Elemento: 4.4.90.51.00 - Obras e Instalações
Fonte: 1754 - Recursos de Operações de Crédito
Sub-Elemento: 4.4.90.51.01 - OBRAS E INSTALACOES (MAO DE OBRA)

| | | | | |
|--------------------------------------|---------------------------|-----------------------|-------------------------|--------------------|
| Modalidade: Pregão eletrônico | N° Lic.: 15/2022PE | Saldo Anterior | Valor do Empenho | Saldo Atual |
| Convênio: | Contrato: 135-2023 | 6.567.570,13 | 202.293,76 | 6.365.276,37 |
| Patrimônio: - | | | | |

| HISTÓRICO | Movimentação Empenho | | |
|-----------|---|-------------|-------------|
| | Saldo Anterior | Sub-Empenho | Saldo Atual |
| | EMPENHO REFERENTE A CONTRATAÇÃO DE EMPRESA ESPECIALIZADA PARA SERVIÇOS COMUNS DE ENGENHARIA, CONTINUADOS DE REPARAÇÃO, ADAPTAÇÃO E CONSERVAÇÃO DE PRAÇAS E CANTEIROS PUBLICOS INCLUINDO MONTAGENS DE MOBILIÁRIO URBANO SITUADOS EM LOGRADOUROS PUBLICOS DO MUNICIPIO DE SANTALUZ-BA, CONFORME CONTRATO N°135-2023, LICITAÇÃO N° 015-2022. | 91.504,04 | 91.504,04 |

| N° Ordem | Especificação (Item) | Unidade | Quant. | Valor Unitário | Valor Total |
|----------|--|---------|--------|----------------|-------------|
| 1 | 16 - PARA OBRAS E SERVIÇOS DE ENGENHARIA | SRV | 1 | 91.504,04 | 91.504,04 |
| | | | | | |
| | | | | | |
| | | | | | |

Noventa e um mil e quinhentos e quatro reais e quatro centavos ## 91.504,04

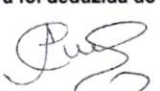
| | |
|--|---|
| <p>Autorizo o empenho da despesa supra mencionada em 03/05/2024.</p> <p style="text-align: center;"></p> <p style="text-align: center;">ARISMÁRIO BARBOSA JUNIOR Prefeito Municipal Matrícula: 6422</p> | <p>Declaro que a importância supra foi deduzida do crédito próprio em 03/05/2024</p> <p style="text-align: center;"></p> <p style="text-align: center;">NAIARA DA CUNHA CARMO Diretor Contábil Matrícula: 6408</p> |
|--|---|





PREFEITURA MUNICIPAL DE SANTALUZ

Av. Getúlio Vargas - Centro Administrativo Cep: 48.880-000 - Santaluz-BA.
Telefone: 75 3265-2843 www.santaluz.ba.gov.br



SANTALUZ/BA, 25/04/2024

A EMPRESA:

GLOBAL CONSTRUÇÕES SERVIÇOS E MANUTENÇÕES LTDA, SOB O CNPJ Nº 23.694.541/0001-62

ENDEREÇO:

AV. SANTOS DUMONT, 1883, ANDAR 3, SALA 305, CENTRO, CEP 42.702-400, LAURO DE FREITAS/BA

| ORIENTAÇÕES PARA EMPENHO |
|--|
| FONTE DE PAGAMENTO: |
| SECRETÁRIA DE INFRAESTRUTURA |
| AÇÃO: |
| FINISA |
| HISTÓRICO: |
| Reparação, adaptação e conservação da Praça JK, no município de Santaluz/BA. |
| Processo Licitatório: Pregão Eletrônico 015/2022 |
| Contrato: 135/2023 Processo administrativo: 149/2022 Nº da obra: 109/2023 |
| Nº da Nota Fiscal (Matrícula): 202454 VALOR DA NOTA: R\$ 91.504,04 PERÍODO DA MEDIÇÃO: 01/04/2024 A 24/04/2024 DOCUMENTOS EM ANEXO. RELATÓRIO FOTOGRAFICO, CERTIDÕES, NOTA FISCA, BM 01, RDO, RELATÓRIO DA GFIP CP 02, DCTFWEB CP 02. |
| CONTA: AGÊNCIA 3747 C/C: 13009143-0 BANCO SANTANDER |
| Recurso - FINISA |

Atenciosamente,

Evaldo Almeida Moraes
Engenheiro Civil
RNP 051417303-3

Fiscal de Obra





MUNICÍPIO DE LAURO DE FREITAS
 Secretaria da Fazenda
 Coordenação Tributária
Nota Fiscal de Serviços Eletrônica - NFS-e

Número da Nota

202454

Data e Hora de Emissão

25/04/2024 14:09:10

Código de Verificação

08C87EF2F

A autenticidade desta Nota Fiscal de Serviços Eletrônica, poderá ser confirmada na página da MUNICÍPIO DE LAURO DE FREITAS na Internet, no endereço <http://www.laurodefreitas.ba.gov.br> ou através da leitura do QR Code.

PRESTADOR DE SERVIÇOS

CPF/CNPJ: 23.694.541/0001-62

Inscrição Estadual:

Inscrição 0010045273

Nome/Razão GLOBAL CONSTRUÇÕES SERVIÇOS E MANUTENÇÕES LTDA

Endereço: AVENIDA SANTOS DUMONT, 1883, ANDAR 3 SALA 305

Bairro: Centro

Município: LAURO DE FREITAS

UF: BA

CEP: 42702-400

Email: RODRIGO_DDD91@HOTMAIL.COM

TOMADOR DE SERVIÇOS

CPF/CNPJ/CRI: 13.807.870/0001-19

Inscrição

Inscrição Estadual: 00000000

Nome/Razão MUNICÍPIO DE SANTALUZ

Endereço: Av. Getúlio Vargas - Centro Administrativo, 14

Bairro: centro

Município: santaluz

UF: BA

CEP: 48880-000

Email:

LOCAL DA PRESTAÇÃO DO(S) SERVIÇO(S): Santaluz

DISCRIMINAÇÃO DOS SERVIÇOS

Obra: Reparação, adaptação e conservação da Praça JK

BOLETIM DE MEDIÇÃO: 01

Período da medição: 01/04/2024 a 24/04/2024

PREGÃO ELETRÔNICO N° 015/2022

N° DO CONTRATO: 135-2023

N° DA OBRA: 109/2024

PROCESSO ADMINISTRATIVO: 149-2022

VALOR TOTAL: R\$ 91.504,04

VL MÃO DE OBRA 60%: R\$54.902,42

VALOR DE MATERIAL 40%: R\$ 36.601,62

BC DE INSS 60%: 54.902,42 x 11%: R\$6.039,27

BC DE ISS 60%: 54.902,42x 5,00%: R\$2.745,12

IR 1,2%: 1.098,05

VALOR LIQUIDO: R\$81.621,60

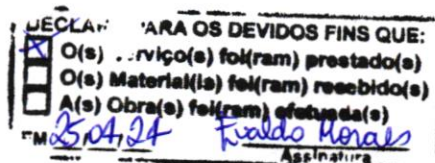

Evaldo Almeida Moraes
 Engenheiro Civil
 RNP 067417303-3

VALOR TOTAL DA NOTA FISCAL : R\$ 91.504,04

ATIVIDADE

0004299599 - Outras Obras De Engenharia Civil Não Especifi

ITEM DA LISTA DE SERVIÇOS: (Lei Municipal 1572/2015)

07.02 - Execução, por administração, empreitada ou subempreitada, de obras de construção civil, hidráulica ou elétrica e de outras obras semelhantes, inclusive sondagem, perfuração de poços, escavação, drenagem e irrigação, terraplanagem,

| | | | | |
|----------------------------|-----------------------|--------------|--------------------|--------------------|
| Valor Total Deduções (R\$) | Base de Cálculo (R\$) | Alíquota (%) | Valor do ISS (R\$) | ISSQN Retido (R\$) |
| 36.601,62 | 54.902,42 | 5,00 | 2745,12 | Sim |

RETENÇÃO DE IMPOSTOS

| | | | | | |
|-----------|--------------|------------|-------------|-------------|-------------------------|
| PIS (R\$) | COFINS (R\$) | INSS (R\$) | IRRF (R\$): | CSLL (R\$): | OUTRAS RETENÇÕES (R\$): |
| 0,00 | 0,00 | 6.039,27 | 1.098,05 | 0,00 | 0,00 |

VALOR LÍQUIDO DA NOTA FISCAL : R\$ 81.621,60

INFORMAÇÕES COMPLEMENTARES

Competência: 04/2024 - Tributado fora do Município de Lauro de Freitas - Responsável Recolhimento: Tomador



Autentique
Via QR Code

Percentual de Total da Dedução: 40,0%



ISSQN Terceiros

| | | | | | |
|--|-------------------------|--|-------------------------------------|---------------------------------------|--|
| Nº DAM 395588 | | CONTRIBUINTE 31124 - GLOBAL MATERIAIS, SERVIÇOS E MANUTENÇÃO LTDA | | INSCRIÇÃO | |
| TIPO / NOME LOGRADOURO ALA SALVADOR, 001057 - ED. SALVADOR SHOPPING B | | | | NUMERO 1057 | |
| COMPLEMENTO | | BAIRRO: CAMINHO DAS ÁRVORES | MUNICÍPIO: SALVADOR | UF BA | |
| DOCUMENTOS | | | | | |
| C.N.P.J. / CPF 23.694.541/0001-62 | | R.G. | | ORGÃO | |
| TOMADOR | | | | | |
| CONTRIBUINTE TOMADOR Prefeitura Municipal de Santaluz | | | | C.N.P.J. / CPF. 13.807.870/0001-19 | |
| COMPOSIÇÃO DO TRIBUTO | | | | | |
| Base Cálculo: | Alíquota (%) | Valor R\$ | Taxa Expediente R\$ | Valor Total R\$ | |
| 54.902,42 | 5,000 | 2.745,12 | | 2.745,12 | |
| DADOS PARA PAGAMENTO | | | | | |
| DATA LANÇAMENTO 03/05/2024 | MÊS REFERÊNCIA Abril | EXERCÍCIO 2024 | DATA EMISSÃO 03/05/2024 10:59:49 | DATA DE VENCIMENTO 31/05/2024 | |
| INSTRUÇÕES 1- PAGÁVEL NAS AGENCIAS E CASH ELETRÔNICO DA CAIXA ECONÔMICA E BANCO DO BRASIL 2- RECEBER ATÉ A DATA DE VENCIMENTO 3- NF-e Nº 202454 - DATA DE EMISSÃO: 25/04/2024 | | | (=) VALOR DEVIDO - R\$ | 2.745,12 | |
| | | | (-) VALOR DO DESCONTO - R\$ | | |
| | | | (+) CORREÇÃO MONETÁRIA - R\$ | | |
| | | | (+) MULTA DE MORA - R\$ | | |
| | | | (+) JUROS DE MORA - R\$ | | |
| | | | (=) VALOR A PAGAR - R\$ | 2.745,12 | |



Operador: Daniele Nicodemos Da Silva



8170000027 . 0 45123906202 . 4 40531010500 . 3 00039558812 . 2

AUTENTICAÇÃO MECÂNICA

VIA CONTRIBUINTE

DESTAQUE AQUI

VÁLIDO SOMENTE SE AUTENTICADO MECANICAMENTE POR BANCO AUTORIZADO



8170000027 . 0 45123906202 . 4 40531010500 . 3 00039558812 . 2

ATENÇÃO: NÃO AMASSE, NÃO DOBRE, NÃO PERFURE



ISSQN Terceiros



| | | | | |
|---|------------------|-------------------|-----------------------------|-------------------------------|
| MÊS REFERÊNCIA Abril | Nº DAM 395588 | EXERCÍCIO 2024 | DATA 03/05/2024 10:59:49 | DATA VENCIMENTO 31/05/2024 |
| INSCRIÇÃO | | | (=) VALOR DEVIDO - R\$ | 2.745,12 |
| GLOBAL MATERIAIS, SERVIÇOS E MANUTENÇÃO | | | (=) VALOR A PAGAR - R\$ | 2.745,12 |





I.R.R.F

| | | | | | |
|---|--|--------------------------------|--------------------------------------|-----------------------------------|------------------------------|
| Nº DAM: 395587 | CONTRIBUINTE 31124 - GLOBAL MATERIAIS, SERVIÇOS E MANUTENÇÃO LTDA | | INSCRIÇÃO: 31124 | | |
| TIPO / NOME LOGRADOURO: Ala ALA SALVADOR, 001057 - ED. SALVADOR SHOPPING B | | | | NUMERO: 1057 | |
| COMPLEMENTO: | | BAIRRO: CAMINHO DAS ÁRVORES | MUNICÍPIO: SALVADOR | UF: BA | |
| DOCUMENTOS | | | | | |
| C.P.F.: | R.G.: | ORGÃO | C.N.P.J.: 23.694.541/0001-62 | | |
| DESCRIÇÃO DA ATIVIDADE | | | | | |
| CÓDIGO ATIV: 433 | ESPECIFICAÇÃO: I.R.R.F | | | | |
| COMPOSIÇÃO DO TRIBUTO | | | | | |
| Base Cálculo: 1.098,05 | Quantidade/Aliquota (%): 1,000 | Valor UFPM: 1,000 | Valor R\$: 1.098,05 | Taxa Expediente R\$: | Valor Total R\$: 1.098,05 |
| DADOS PARA PAGAMENTO | | | | | |
| DATA LANÇAMENTO: 03/05/2024 | PARCELA: 1/1 | EXERCÍCIO: 2024 | DATA EMISSÃO: 03/05/2024 10:56:29 | DATA DE VENCIMENTO: 31/05/2024 | |
| Composição do Imposto/Lançamentos | | | (=) VALOR DEVIDO - R\$ | 1.098,05 | |
| Valor do Tributo: 1.098,05 | Vlr. Devido sem Desconto (VD): 1.098,05 | | (-) VALOR DO DESCONTO - R\$ | | |
| Taxa de Expediente: 0,00 | Vlr. do Desconto: 0,00 | | (+) CORREÇÃO MONETÁRIA - R\$ | | |
| Valor de Base Cálculo: 1.098,05 | Vlr. Devido com Desconto: 1.098,05 | | (+) MULTA DE MORA - R\$ | | |
| INSTRUÇÕES: | | | (+) JUROS DE MORA - R\$ | | |
| 1) Pagável na agências da Caixa Econômica Federal e Banco do Brasil; | | | (-) VALOR A PAGAR - R\$ | 1.098,05 | |
| 2) Multa de 02% após o vencimento sobre o valor devido; | | | | | |
| 3) Juros de mora de 0,33% ao dia após o vencimento. | | | | | |
| 4) NF-e Nº 2024-54 - Data de emissão: 25/04/2024. | | | | | |



Operador: Daniele Nicodemos Da Silva



8170000010 . 6 98053906202 . 9 40531010100 . 2 00039558707 . 4

AUTENTICAÇÃO MECÂNICA

VIA CONTRIBUINTE

DESTAQUE AQUI

VÁLIDO SOMENTE SE AUTENTICADO MECANICAMENTE POR BANCO AUTORIZADO



8170000010 . 6 98053906202 . 9 40531010100 . 2 00039558707 . 4

ATENÇÃO: NÃO AMASSE, NÃO DOBRE, NÃO PERFURE



I.R.R.F

| | | | | |
|---|-------------------|--------------------|--------------------------------------|--------------------------------|
| PARCELA: 1/1 | Nº DAM: 395587 | EXERCÍCIO: 2024 | DATA EMISSÃO: 03/05/2024 10:56:29 | DATA VENCIMENTO: 31/05/2024 |
| INSCRIÇÃO: 31124 | | | (=) VALOR DEVIDO - R\$ | 1.098,05 |
| GLOBAL MATERIAIS, SERVIÇOS E MANUTENÇÃO | | | (=) VALOR A PAGAR - R\$ | 1.098,05 |





PREFEITURA MUNICIPAL DE SANTALUZ

Av. Getúlio Vargas - Centro Administrativo Cep: 48.880-000 - Santaluz-BA.
Telefone: 75 3265-2843 www.santaluz.ba.gov.br



REPARAÇÃO, ADAPTAÇÃO E CONSERVAÇÃO DA PRAÇA JK - 1ª MEDIÇÃO

PREGÃO ELETRÔNICO Nº 015/2022

Nº DO CONTRATO:135-2023

Nº DA OBRA: 109/2024

PROCESSO ADMINISTRATIVO: 149/2022

PERÍODO DE MEDIÇÃO:

01/04/2024 a 24/04/2024

OBJETO:

SERVIÇOS COMUNS DE ENGENHARIA, CONTINUADOS DE REPARAÇÃO, ADAPTAÇÃO E CONSERVAÇÃO DE PRAÇAS E LOGRADOUROS PÚBLICOS INCLUINDO MONTAGENS DE MOBILIÁRIO URBANO SITUADOS EM LOGRADOUROS PÚBLICOS DO MUNICÍPIO DE SANTALUZ.

EMPRESA:

GLOBAL MATERIAIS SERVIÇOS E MANUTENÇÃO

CNPJ:

23.694.541/0001-62

MEDIÇÃO 01:

R\$ 91.504,04

| ITEM | ORGÃO | CÓDIGO | DESCRIÇÃO DOS SERVIÇOS | UND | CONTRATADO | | | MEDIÇÃO 01 | | ACUMULADO | | SALDO | % |
|------------|----------|-------------------------|--|-------|------------|-----------------|----------------------|------------|----------------------|-----------|----------------------|-----------------|----|
| | | | | | QUANT. | P. UNIT. C/ BDI | P. TOTAL | QUANT. | PREÇO TOTAL | QUANT. | PREÇO TOTAL | | |
| 1 | | | SERVIÇOS INICIAIS | | | | | | | | | | |
| 1.1 | | COMPOSIÇÃO 1.0 | LOCAÇÃO DE CONTAINER 2,40 X 6,00 M, ALT. 2,50 M INCLUINDO MOBILIZAÇÃO E DESMOBILIZAÇÃO | MES | - | R\$ 1.349,57 | R\$ 0,00 | | R\$ 0,00 | 0,00 | R\$ 0,00 | R\$ 0,00 | |
| 1.2 | 4554 | ORSE | Tapume de proteção em tela de polietileno h=1,20 com bloco de concreto | M | 469,99 | R\$ 32,75 | R\$ 15.392,17 | 469,99 | R\$ 15.392,17 | 469,99 | R\$ 15.392,17 | R\$ 0,00 | 0% |
| 1.3 | 98459 | SINAPI | TAPUME COM TELHA METÁLICA, AF_05/2018 | M2 | - | R\$ 163,35 | R\$ 0,00 | | R\$ 0,00 | 0,00 | R\$ 0,00 | R\$ 0,00 | |
| 1.2 | | | DEMOLIÇÕES E RETIRADAS | | | | | | | | | | |
| 1.2.1 | 13 | orse | Demolição de concreto manualmente | M3 | - | R\$ 269,26 | R\$ 0,00 | | R\$ 0,00 | 0,00 | R\$ 0,00 | R\$ 0,00 | |
| 1.2.2 | 97629 | SINAPI | DEMOLIÇÃO DE LAJES, DE FORMA MECANIZADA COM MARTELETE, SEM REAPROVEITAMENTO, AF_12/2017 | M3 | - | R\$ 162,42 | R\$ 0,00 | | R\$ 0,00 | 0,00 | R\$ 0,00 | R\$ 0,00 | |
| 1.2.3 | 11142 | orse | Demolição de alvenaria de bloco de concreto de vedação - sem revestimento | M3 | - | R\$ 46,29 | R\$ 0,00 | | R\$ 0,00 | 0,00 | R\$ 0,00 | R\$ 0,00 | |
| 1.2.4 | 9664 | orse | Demolição de pavimentação asfáltica, exclusive transporte do material retirado | M3 | - | R\$ 45,48 | R\$ 0,00 | | R\$ 0,00 | 0,00 | R\$ 0,00 | R\$ 0,00 | |
| 1.2.5 | 97635 | SINAPI | DEMOLIÇÃO DE PAVIMENTO INTERTRAVADO, DE FORMA MANUAL, COM REAPROVEITAMENTO, AF_12/2017 | M2 | - | R\$ 18,53 | R\$ 0,00 | | R\$ 0,00 | 0,00 | R\$ 0,00 | R\$ 0,00 | |
| 1.2.6 | | COMPOSIÇÃO 2.0 | RETIRADA DE MEIO-FIO DNER / ECONOMICO COM EMPILHAMENTO E SEM BOTA FORA | M | 189,54 | R\$ 11,95 | R\$ 2.265,00 | 189,54 | R\$ 2.265,00 | 189,54 | R\$ 2.265,00 | R\$ 0,00 | 0% |
| 1.2.7 | 3 | ORSE | LIMPEZA MANUAL DO TERRENO COM RASPAGEM SUPERFICIAL (CAPINAÇÃO) | M2 | - | R\$ 4,62 | R\$ 0,00 | | R\$ 0,00 | 0,00 | R\$ 0,00 | R\$ 0,00 | |
| | | | Sub-total 1 | | | | R\$ 17.657,18 | | R\$ 17.657,17 | | R\$ 17.657,17 | R\$ 0,00 | |
| 2 | | | LOCAÇÃO / TOPOGRAFIA | | | | | | | | | | |
| 2.1 | | COMPOSIÇÃO 3.0 | LOCAÇÃO DA OBRA, COM USO DE EQUIPAMENTOS TOPOGRÁFICOS, INCLUSIVE NIVELADOR | M2 | - | R\$ 1,60 | R\$ 0,00 | | R\$ 0,00 | 0,00 | R\$ 0,00 | R\$ 0,00 | |
| | | | Sub-total 2 | | | | R\$ 0,00 | | R\$ 0,00 | | R\$ 0,00 | R\$ 0,00 | |
| 3 | | | MOVIMENTO DE TERRAS | | | | | | | | | | |
| 3.1 | 93358 | SINAPI | ESCAVAÇÃO MANUAL DE VALA COM PROFUNDIDADE MENOR OU IGUAL A 1,30 M | M3 | 11,37 | R\$ 94,13 | R\$ 1.070,26 | 11,37 | R\$ 1.070,25 | 11,37 | R\$ 1.070,25 | R\$ 0,00 | 0% |
| 3.2 | 90091 | SINAPI | ESCAVAÇÃO MECANIZADA ATÉ 1,50M EM MATERIAL DE 1ª CATEGORIA PARA ABERTURA DE CORTE PARA ATERRO, SEM BOTA FORA | M3 | - | R\$ 7,51 | R\$ 0,00 | | R\$ 0,00 | 0,00 | R\$ 0,00 | R\$ 0,00 | |
| | 94319 | SINAPI | ATERRO MANUAL COM SOLO ARGILO-ARENOSO IMPORTADO E COMPACTAÇÃO MECANIZADA EM CAMADAS DE 0,20 M NO MÁXIMO | M3 | - | R\$ 112,56 | R\$ 0,00 | | R\$ 0,00 | 0,00 | R\$ 0,00 | R\$ 0,00 | |
| | | COMPOSIÇÃO AUXILIAR 4.0 | CARGA E DESCARGA DE MATERIAIS DIVERSOS | M3 | - | R\$ 23,96 | R\$ 0,00 | | R\$ 0,00 | 0,00 | R\$ 0,00 | R\$ 0,00 | |
| | 35.230.5 | SINAPI | TRANSPORTE COM CAMINHÃO BASCULANTE DE 10 M3, EM VIA URBANA PAVIMENTADA M3 KM, DMT ACIMA DE 30KM | M3XKM | - | R\$ 0,83 | R\$ 0,00 | | R\$ 0,00 | 0,00 | R\$ 0,00 | R\$ 0,00 | |
| | 93382 | SINAPI | REATERRO MANUAL COM COMPACTAÇÃO MECANIZADA EM CAMADAS DE 0,20 M NO MÁXIMO, COM MATERIAL DA PRÓPRIA OBRA | M3 | 2,84 | R\$ 41,04 | R\$ 116,55 | 2,84 | R\$ 116,55 | 2,84 | R\$ 116,55 | R\$ 0,00 | 0% |



Ivan Rodrigo Ferreira de Almeida
Representante Legal
Global Materiais Serviços e
Manutenção LTDA

Evaldo Almeida Moraes
Engenheiro Civil
RNP 091417303-3



PREFEITURA MUNICIPAL DE SANTALUZ

Av. Getúlio Vargas - Centro Administrativo Cep: 48.880-000 - Santaluz-BA.
Telefone: 75 3265-2843 www.santaluz.ba.gov.br



| ITEM | ORÇÃO | CÓDIGO | DESCRIÇÃO DOS SERVIÇOS | UND | CONTRATADO | | | MEIÇÃO 01 | | ACUMULADO | | SALDO | % |
|--------------------|--------|----------------|---|-----|------------|-----------------|----------------------|---------------|----------------------|---------------|----------------------|----------------------|------------|
| | | | | | QUANT. | P. UNIT. C/ BDI | P. TOTAL | QUANT. | PREÇO TOTAL | QUANT. | PREÇO TOTAL | | |
| Sub-total 3 | | | | | | | R\$ 1.186,81 | | R\$ 1.186,80 | | R\$ 1.186,80 | R\$ 0,00 | |
| 4 | | | FECHAMENTO | | | | | | | | | | |
| 4.1 | 87466 | SINAPI | ALVENARIA DE VEDAÇÃO DE BLOCOS VAZADOS DE CONCRETO DE 9X19X39CM (ESPESSURA 9CM) DE PAREDES COM ÁREA LÍQUIDA MAIOR OU IGUAL A 6M² COM VÃOS E ARGAMASSA DE ASSENTAMENTO COM PREPARO MANUAL. AF_06/2014 | M2 | - | R\$ 72,90 | R\$ 0,00 | | R\$ 0,00 | 0,00 | R\$ 0,00 | R\$ 0,00 | |
| 4.2 | 89455 | SINAPI | ALVENARIA DE BLOCOS DE CONCRETO ESTRUTURAL 14X19X39 CM, (ESPESSURA 14 CM) FBK = 14,0 MPA, PARA PAREDES COM ÁREA LÍQUIDA MENOR QUE 6M². SEM VÃOS, UTILIZANDO PALHETA. AF_12/2014 | M2 | - | R\$ 100,19 | R\$ 0,00 | | R\$ 0,00 | 0,00 | R\$ 0,00 | R\$ 0,00 | |
| 4.3 | 103322 | SINAPI | ALVENARIA DE VEDAÇÃO DE BLOCOS CERÂMICOS FURADOS NA VERTICAL DE 9X19X35 CM (ESPESSURA 9 CM) E ARGAMASSA DE ASSENTAMENTO COM PREPARO EM BETONEIRA. AF_12/2021 | M2 | - | R\$ 65,54 | R\$ 0,00 | | R\$ 0,00 | 0,00 | R\$ 0,00 | R\$ 0,00 | |
| 4.4 | 91 | ORSE | ALVENARIA PEDRA CALCÁREA ARGAMASSADA C/ CIMENTO E AREIA TRAÇO T-4 (1:1:5) - 1 SACO CIMENTO 50KG / 5 PADIOLAS AREIA DIM. 0,35X0,45X0,23M - CONFEÇÃO MECÂNICA E TRANSPORTE | M3 | - | R\$ 526,79 | R\$ 0,00 | | R\$ 0,00 | 0,00 | R\$ 0,00 | R\$ 0,00 | |
| 4.5 | 103322 | SINAPI | (COMPOSIÇÃO REPRESENTATIVA) EXECUÇÃO DE ESTRUTURAS DE CONCRETO ARMADO, PARA EDIFICAÇÃO INSTITUCIONAL TÉRREA, FCK = 25 MPA. AF_01/2017 | M3 | - | R\$ 4.096,48 | R\$ 0,00 | | R\$ 0,00 | 0,00 | R\$ 0,00 | R\$ 0,00 | |
| Sub-total 4 | | | | | | | R\$ 0,00 | | R\$ 0,00 | | R\$ 0,00 | R\$ 0,00 | |
| 5 | | | REVESTIMENTO | | | | | | | | | | |
| 5.1 | 87548 | SINAPI | MASSA ÚNICA, PARA RECEBIMENTO DE PINTURA, EM ARGAMASSA TRAÇO 1:2:8, PREPARO MANUAL, APLICADA MANUALMENTE EM FACES INTERNAS DE PAREDES, ESPESSURA DE 10MM, COM EXECUÇÃO DE TALUSAS | M2 | - | R\$ 31,95 | R\$ 0,00 | | R\$ 0,00 | 0,00 | R\$ 0,00 | R\$ 0,00 | |
| Sub-total 5 | | | | | | | R\$ 0,00 | | R\$ 0,00 | | R\$ 0,00 | R\$ 0,00 | |
| 6 | | | MEIO FIO | | | | | | | | | | |
| 6.1 | 94275 | SINAPI | ASSENTAMENTO DE GUIA (MEIO-FIO) EM TRECHO RETO, CONFECCIONADA EM CONCRETO PRÉ-FABRICADO, DIMENSÕES 100X15X13X20 CM (COMPRIMENTO X BASE INFERIOR X BASE SUPERIOR X ALTURA), PARA URBANIZAÇÃO INTERNA DE EMPREENDIMENTOS. AF_06/2016_P | M | 189,54 | R\$ 51,39 | R\$ 9.740,46 | 189,54 | R\$ 9.740,46 | 189,54 | R\$ 9.740,46 | R\$ 0,00 | 0% |
| 6.2 | 94276 | SINAPI | ASSENTAMENTO DE GUIA (MEIO-FIO) EM TRECHO CURVO, CONFECCIONADA EM CONCRETO PRÉ-FABRICADO, DIMENSÕES 100X15X13X20 CM (COMPRIMENTO X BASE INFERIOR X BASE SUPERIOR X ALTURA), PARA URBANIZAÇÃO INTERNA DE EMPREENDIMENTOS. AF_06/2016_P | M | - | R\$ 56,38 | R\$ 0,00 | | R\$ 0,00 | 0,00 | R\$ 0,00 | R\$ 0,00 | |
| 6.3 | 94277 | SINAPI | ASSENTAMENTO DE GUIA (MEIO-FIO) EM TRECHO RETO, CONFECCIONADA EM CONCRETO PRÉ-FABRICADO, DIMENSÕES 80X08X08X25 CM (COMPRIMENTO X BASE INFERIOR X BASE SUPERIOR X ALTURA), PARA URBANIZAÇÃO INTERNA DE EMPREENDIMENTOS. AF_06/2016 | M | 228,93 | R\$ 43,13 | R\$ 9.873,75 | 228,93 | R\$ 9.873,75 | 228,93 | R\$ 9.873,75 | R\$ 0,00 | 0% |
| 6.4 | 93012 | SINAPI C | ELETRODUTO RÍGIDO ROSCÁVEL, PVC, DN 110 MM (4"), PARA REDE ENTERRADA DE DISTRIBUIÇÃO DE ENERGIA ELÉTRICA - FORNECIMENTO E INSTALAÇÃO. AF_12/2021 | M | 140,55 | R\$ 71,51 | R\$ 10.050,73 | 140,55 | R\$ 10.050,73 | 140,55 | R\$ 10.050,73 | R\$ 0,00 | 0% |
| 6.5 | 97886 | SINAPI C | CAIXA ENTERRADA ELÉTRICA RETANGULAR, EM ALVENARIA COM TUILOS CERÂMICOS MACIÇOS, FUNDO COM BRITA, DIMENSÕES INTERNAS: 0,3X0,3X0,3 M. AF_12/2020 | UND | 14,00 | R\$ 213,96 | R\$ 2.995,44 | 14,00 | R\$ 2.995,44 | 14,00 | R\$ 2.995,44 | R\$ 0,00 | 0% |
| Sub-total 6 | | | | | | | R\$ 32.660,38 | | R\$ 32.660,38 | | R\$ 32.660,38 | R\$ 0,00 | |
| | | | PASSEIO / PAVIMENTAÇÃO | | | | | | | | | | |
| 7.1 | | COMPOSIÇÃO 5.0 | PAVIMENTAÇÃO EM CONCRETO, COM ESPESSURA DE 7 CM, COM ACABAMENTO FEITO UTILIZANDO ALISADORA DE CONCRETO (HELICÓPTERO), INCLUIDO TELA DE AÇO SOLDADA NERVURADA CA60, Q196 (3,11 KG/M2), DIÂMETRO DO FIO 5,0 MM, LARGURA = 2,45 M, ESPAÇAMENTO DA MALHA = 10 X 10 CM, JUNTA DE DILATAÇÃO EM PVC A CADA 2,00 M, CONCRETO FCK = 20 MPA | M2 | 385,45 | R\$ 152,96 | R\$ 58.958,43 | 192,95 | R\$ 29.513,63 | 192,95 | R\$ 29.513,63 | R\$ 29.444,80 | 50% |



Ivan Rodrigo Ferreira de Almeida
Representante Legal
Global Materiais, Serviços e
Manutenção LTDA

Evaldo Almeida Moraes
Engenheiro Civil
RNP 051417303-3



PREFEITURA MUNICIPAL DE SANTALUZ

Av. Getúlio Vargas - Centro Administrativo Cep: 48.880-000 - Santaluz-BA.
Telefone: 75 3265-2843 www.santaluz.ba.gov.br



| ITEM | ORÇÃO | CÓDIGO | DESCRIÇÃO DOS SERVIÇOS | UND | CONTRATADO | | | MEDIÇÃO 01 | | ACUMULADO | | SALDO | % |
|--------------------|----------------|--------|---|-----|------------|-----------------|-----------------------|------------|----------------------|-----------|----------------------|----------------------|------|
| | | | | | QUANT. | P. UNIT. C/ BDI | P. TOTAL | QUANT. | PREÇO TOTAL | QUANT. | PREÇO TOTAL | | |
| 7.2 | 7324 | ORSE | Piso tátil direcional e/ou alerta, de concreto, colorido, p/deficientes visuais, dimensões 25x25cm, aplicado com argamassa industrializada ac-II, rejuntado, exclusive regularização de base | M2 | - | R\$ 110,60 | R\$ 0,00 | | R\$ 0,00 | 0,00 | R\$ 0,00 | R\$ 0,00 | |
| 7.3 | 11459 | ORSE | Pavimentação em bloco de concreto vibroprensado, intertravado, cor natural, 10x20cm, e=10cm, 46ur/m2, NBR9781, Fck(min)=35MPa, sob coxim areia grossa compactada c/ placa vibratória, e[comp.]=6cm, rejuntado c/ areia fina. | M2 | - | R\$ 100,71 | R\$ 0,00 | | R\$ 0,00 | 0,00 | R\$ 0,00 | R\$ 0,00 | |
| 7.4 | 11457 | ORSE | Pavimentação em bloco de concreto vibroprensado, intertravado, cor natural, 10x20cm, e=6cm, 46ur/m2, NBR9781, Fck(min)=35MPa, sob coxim areia grossa compactada c/ placa vibratória, e[comp.]=6cm, rejuntado c/ areia fina. | M2 | 236,57 | R\$ 97,65 | R\$ 23.101,06 | | R\$ 0,00 | 0,00 | R\$ 0,00 | R\$ 23.101,06 | 100% |
| 7.5 | 11460 | ORSE | Pavimentação em bloco de concreto vibroprensado, intertravado, colorido, 10x20cm, e=6cm, 46ur/m2, NBR9781, Fck(min)=35MPa, sob coxim areia grossa compactada c/ placa vibratória, e[comp.]=6cm, rejuntado c/ areia fina. | M2 | 215,98 | R\$ 116,39 | R\$ 25.137,91 | | R\$ 0,00 | 0,00 | R\$ 0,00 | R\$ 25.137,91 | 100% |
| 7.6 | 95241 | SINAPI | LASTRO DE CONCRETO, E=5CM, PREPARO MECÂNICO, INCLUSOS LANÇAMENTO E ADENSAMENTO | M2 | - | R\$ 35,95 | R\$ 0,00 | | R\$ 0,00 | 0,00 | R\$ 0,00 | R\$ 0,00 | |
| 7.7 | COMPOSIÇÃO 6.0 | | PAVIMENTAÇÃO EM LAJOTA PRE MOLDADA 50 X 50 CM CINZA, ASSENTADA COM ARGAMASSA DE CIMENTO E AREIA, TRAÇO 1:4, SOBRE LASTRO DE CONCRETO MAGRO COM ESPESSURA DE 5 CM | M2 | - | R\$ 117,56 | R\$ 0,00 | | R\$ 0,00 | 0,00 | R\$ 0,00 | R\$ 0,00 | |
| 7.8 | 87737 | SINAPI | CONTRAPISO EM ARGAMASSA TRAÇO 1:4 (CIMENTO E AREIA), PREPARO MANUAL, APLICADO EM ÁREAS MOLHADAS SOBRE LAJE, ADERIDO, ACABAMENTO NÃO REFORÇADO, ESPESSURA 2CM. AF_07/2021 | M2 | - | R\$ 53,65 | R\$ 0,00 | | R\$ 0,00 | 0,00 | R\$ 0,00 | R\$ 0,00 | |
| 7.9 / 14.4 | 101747 | SINAPI | PISO EM CONCRETO 20 MPA PREPARO MECÂNICO, ESPESSURA 7CM. AF_09/2020 | M2 | - | R\$ 84,23 | R\$ 0,00 | | R\$ 0,00 | 0,00 | R\$ 0,00 | R\$ 0,00 | |
| 7.10 | COMPOSIÇÃO 7.0 | | PISO EM CONCRETO FCK = 20 MPA, PREPARO MECÂNICO, ESPESSURA 7 CM, COM ARMAÇÃO EM TELA SOLDADA | M2 | - | R\$ 109,16 | R\$ 0,00 | | R\$ 0,00 | 0,00 | R\$ 0,00 | R\$ 0,00 | |
| Sub-total 7 | | | | | | | R\$ 107.197,40 | | R\$ 29.513,63 | | R\$ 29.513,63 | R\$ 77.683,77 | |
| 8 | | | DIVERSOS | | | | | | | | | | |
| 8.1 | 101600 | SINAPI | ESCORAMENTO DE VALA, TIPO BLINDAGEM, COM PROFUNDIDADE DE 0 A 1,5 M, LARGURA MENOR QUE 1,5 M - EXECUÇÃO, NÃO INCLUI MATERIAL. AF_08/2020 | M2 | - | R\$ 20,77 | R\$ 0,00 | | R\$ 0,00 | 0,00 | R\$ 0,00 | R\$ 0,00 | |
| 8.2 | 101570 | SINAPI | ESCORAMENTO DE VALA, TIPO PONTALETEAMENTO, COM PROFUNDIDADE DE 0 A 1,5 M, LARGURA MENOR QUE 1,5 M. AF_08/2020 | M2 | - | R\$ 29,07 | R\$ 0,00 | | R\$ 0,00 | 0,00 | R\$ 0,00 | R\$ 0,00 | |
| 8.3 | 3175 | ORSE | FORMA PLANA PARA ESTRUTURAS, EM COMPENSADO PLASTIFICADO DE 10MM, OS USOS, INCLUSIVE ESCORAMENTO - REVISADA 07.2015 | M2 | - | R\$ 84,15 | R\$ 0,00 | | R\$ 0,00 | 0,00 | R\$ 0,00 | R\$ 0,00 | |
| 8.4 | 97086 | SINAPI | FABRICAÇÃO, MONTAGEM E DESMONTAGEM DE FORMA PARA RADIER, PISO DE CONCRETO OU LAJE SOBRE SOLO, EM MADEIRA SERRADA, 4 UTILIZAÇÕES. AF_09/2021 | M2 | - | R\$ 156,70 | R\$ 0,00 | | R\$ 0,00 | 0,00 | R\$ 0,00 | R\$ 0,00 | |
| 8.5 | 96536 | SINAPI | FABRICAÇÃO, MONTAGEM E DESMONTAGEM DE FÔRMA PARA VIGA BALDRAME, EM MADEIRA SERRADA, E=25 MM, 4 UTILIZAÇÕES. AF_06/2017 | M2 | - | R\$ 101,21 | R\$ 0,00 | | R\$ 0,00 | 0,00 | R\$ 0,00 | R\$ 0,00 | |
| 8.6 | 96544 | SINAPI | ARMAÇÃO DE BLOCO, VIGA BALDRAME OU SAPATA UTILIZANDO AÇO CA-50 DE 6,3 MM - MONTAGEM. AF_06/2017 | KG | - | R\$ 21,97 | R\$ 0,00 | | R\$ 0,00 | 0,00 | R\$ 0,00 | R\$ 0,00 | |
| 8.7 | 96545 | SINAPI | ARMAÇÃO DE BLOCO, VIGA BALDRAME OU SAPATA UTILIZANDO AÇO CA-50 DE 8 MM - MONTAGEM. AF_06/2017 | KG | - | R\$ 20,33 | R\$ 0,00 | | R\$ 0,00 | 0,00 | R\$ 0,00 | R\$ 0,00 | |
| 8.8 | 96546 | SINAPI | ARMAÇÃO DE BLOCO, VIGA BALDRAME OU SAPATA UTILIZANDO AÇO CA-50 DE 10 MM - MONTAGEM. AF_06/2017 | KG | - | R\$ 18,05 | R\$ 0,00 | | R\$ 0,00 | 0,00 | R\$ 0,00 | R\$ 0,00 | |
| 8.9 | 97090 | SINAPI | ARMAÇÃO PARA EXECUÇÃO DE RADIER, PISO DE CONCRETO OU LAJE SOBRE SOLO, COM USO DE TELA Q-13B. AF_09/2021 | KG | - | R\$ 22,99 | R\$ 0,00 | | R\$ 0,00 | 0,00 | R\$ 0,00 | R\$ 0,00 | |
| 8.10 | 94971 | SINAPI | CONCRETO FCK = 25MPa, TRAÇO 1:2,3:2,7 (EM MASSA SECA DE CIMENTO/ AREIA MÉDIA/ BRITA 1) - PREPARO MECÂNICO COM BETONEIRA 600 L. AF_05/2021 | M3 | - | R\$ 572,70 | R\$ 0,00 | | R\$ 0,00 | 0,00 | R\$ 0,00 | R\$ 0,00 | |
| | 11488 | ORSE | LANÇAMENTO DE CONCRETO SIMPLES FABRICADO NA OBRA, INCLUSIVE ADENSAMENTO E ACABAMENTO | M3 | - | R\$ 32,28 | R\$ 0,00 | | R\$ 0,00 | 0,00 | R\$ 0,00 | R\$ 0,00 | |
| 8.11 | COMPOSIÇÃO 8.0 | | FORNECIMENTO, FABRICAÇÃO E ASSENTAMENTO DE GUARDA-CORPO MODELO: TUBO GALVANIZADO Ø 1 1/4" ESP. PAREDE 2,65 MM PARA OS MONTANTE E TRAVESSA SUPERIOR COM TUBO GALVANIZADO Ø 1 1/2" ESP. PAREDE 3,0 MM E TRAVESSA INTERMEDIÁRIA COM TUBO GALVANIZADO Ø 1" ESP. DE PAREDE 2,65 MM, INCLUINDO O FORNECIMENTO DOS TUBOS DE FERRO GALVANIZADO E TODOS OS CONSUMÍVEIS | M | - | R\$ 512,58 | R\$ 0,00 | | R\$ 0,00 | 0,00 | R\$ 0,00 | R\$ 0,00 | |
| 8.12 | COMPOSIÇÃO 9.0 | | APARELHAMENTO COM LIXA | M2 | - | R\$ 12,75 | R\$ 0,00 | | R\$ 0,00 | 0,00 | R\$ 0,00 | R\$ 0,00 | |



Ivan Rodrigo Ferreira de Almeida
Representante Legal
Global Materiais, Serviços e
Manutenção LTDA

Evaldo Almeida Moraes
Engenheiro Civil
RNP 051419303-3



PREFEITURA MUNICIPAL DE SANTALUZ
 Av. Getúlio Vargas - Centro Administrativo Cep: 48.880-000 - Santaluz-BA.
 Telefone: 75 3265-2843 www.santaluz.ba.gov.br



| ITEM | ORÇÃO | CÓDIGO | DESCRIÇÃO DOS SERVIÇOS | LND | CONTRATADO | | MEÇÃO D1 | | ACUMULADO | | BALDO | % |
|-----------|-------|-----------------|--|-----|------------|-----------------|----------|--------|-------------|--------|----------|---------|
| | | | | | QUANT. | P. UNIT. C/ BDI | P. TOTAL | QUANT. | PREÇO TOTAL | QUANT. | | |
| 8.14 | | COMPOSIÇÃO 10.0 | APLICAÇÃO DE PRIMER PROMOTOR DE ADERÊNCIA PARA SUPERFÍCIE GALVANIZADA (CROMATO DE ZINCO) | M2 | - | R\$ 21,14 | R\$ 0,00 | 0,00 | R\$ 0,00 | 0,00 | R\$ 0,00 | RS 0,00 |
| 8.15 | | ORSE | PINTURA DE ACABAMENTO COM APLICAÇÃO DE 02. DEVAÇOS DE ESMALTE SINTÉTICO SOBRE SUPERFÍCIES METÁLICAS - R1 | M2 | - | R\$ 24,35 | R\$ 0,00 | 0,00 | R\$ 0,00 | 0,00 | R\$ 0,00 | RS 0,00 |
| 8.16 | | ORSE | CAIXA DE CONCRETO E ALVENARIA, REVESTIDA INTERNAMENTE, COM GREIHA DE CONCRETO, SEÇÃO 0,30 X 0,30 M. | M | - | R\$ 340,81 | R\$ 0,00 | 0,00 | R\$ 0,00 | 0,00 | R\$ 0,00 | RS 0,00 |
| 8.17/15.6 | | ORSE | *Caixa de passagem sp1-060 (40x40x60cm) | UND | - | R\$ 339,06 | R\$ 0,00 | 0,00 | R\$ 0,00 | 0,00 | R\$ 0,00 | RS 0,00 |
| 8.18 | | ORSE | *Caixa de passagem sp2-080 (60x60x80cm) | UND | - | R\$ 585,84 | R\$ 0,00 | 0,00 | R\$ 0,00 | 0,00 | R\$ 0,00 | RS 0,00 |
| 8.19 | | ORSE | CAIXA DE PASSAGEM EM ALVENARIA DE TIPOLOS MACIÇOS ESP. = 0,12M, DIM. INT. = 0,60 X 0,60 X 1,00M. | UND | - | R\$ 668,92 | R\$ 0,00 | 0,00 | R\$ 0,00 | 0,00 | R\$ 0,00 | RS 0,00 |
| 8.20 | | ORSE | FORNECIMENTO E ASSENTAMENTO DE TUBO CORRUGADO PAREDE DUPLA PEAD, D= 300 MM (12"), PARA SISTEMAS DRENAGEM, TIGRE - ADS N-12 | M | - | R\$ 162,99 | R\$ 0,00 | 0,00 | R\$ 0,00 | 0,00 | R\$ 0,00 | RS 0,00 |
| 8.21 | | ORSE | FORNECIMENTO E ASSENTAMENTO DE TUBO CORRUGADO PAREDE DUPLA PEAD, D= 450 MM (18"), PARA SISTEMAS DRENAGEM, TIGRE - ADS N-12 | M | - | R\$ 278,72 | R\$ 0,00 | 0,00 | R\$ 0,00 | 0,00 | R\$ 0,00 | RS 0,00 |
| 8.22 | | ORSE | FORNECIMENTO E ASSENTAMENTO DE TUBO CORRUGADO PAREDE DUPLA PEAD, D= 600 MM (24"), PARA SISTEMAS DRENAGEM, TIGRE - ADS N-12 | M | - | R\$ 438,55 | R\$ 0,00 | 0,00 | R\$ 0,00 | 0,00 | R\$ 0,00 | RS 0,00 |
| 8.23 | | SINAPI | TUBO DE CONCRETO PARA REDES COLETORES DE ESGOTO SANITÁRIO, DIÂMETRO DE 300 MM, JUNTA ELÁSTICA, INSTALADO EM LOCAL COM BAIXO NÍVEL DE INTERFERÊNCIAS - FORNECIMENTO E ASSENTAMENTO. AF. 12/2015 | M | - | R\$ 267,16 | R\$ 0,00 | 0,00 | R\$ 0,00 | 0,00 | R\$ 0,00 | RS 0,00 |
| 8.24 | | SINAPI | TUBO DE CONCRETO PARA REDES COLETORES DE ESGOTO SANITÁRIO, DIÂMETRO DE 400 MM, JUNTA ELÁSTICA, INSTALADO EM LOCAL COM BAIXO NÍVEL DE INTERFERÊNCIAS - FORNECIMENTO E ASSENTAMENTO. AF. 12/2015 | M | - | R\$ 279,66 | R\$ 0,00 | 0,00 | R\$ 0,00 | 0,00 | R\$ 0,00 | RS 0,00 |
| 8.25 | | COMPOSIÇÃO 11.0 | FORNECIMENTO E ASSENTAMENTO DE GREIHA DE (0,30 X 0,90 M) | UND | - | R\$ 131,77 | R\$ 0,00 | 0,00 | R\$ 0,00 | 0,00 | R\$ 0,00 | RS 0,00 |
| 8.26 | | COMPOSIÇÃO 12.0 | FORNECIMENTO E ASSENTAMENTO DE GREIHA DE (0,40 X 0,90 M) | UND | - | R\$ 150,16 | R\$ 0,00 | 0,00 | R\$ 0,00 | 0,00 | R\$ 0,00 | RS 0,00 |
| 8.27 | | COMPOSIÇÃO 13.0 | FORNECIMENTO E ASSENTAMENTO DE TAMPÃO DE CONCRETO PARA PV, D = 40 CM | UND | - | R\$ 180,47 | R\$ 0,00 | 0,00 | R\$ 0,00 | 0,00 | R\$ 0,00 | RS 0,00 |
| 8.28 | | COMPOSIÇÃO 14.0 | FORNECIMENTO E ASSENTAMENTO DE TAMPÃO DE CONCRETO PARA PV, D = 60 CM | UND | - | R\$ 250,37 | R\$ 0,00 | 0,00 | R\$ 0,00 | 0,00 | R\$ 0,00 | RS 0,00 |
| 8.29 | | ORSE | TAMPA DE CONCRETO PARA CAIXAS DE PASSAGEM Ø.50XØ.50XØ.07M | UND | - | R\$ 54,01 | R\$ 0,00 | 0,00 | R\$ 0,00 | 0,00 | R\$ 0,00 | RS 0,00 |
| 8.30 | | ORSE | TAMPA DE CONCRETO PARA CAIXAS DE PASSAGEM Ø.60XØ.60XØ.07M | UND | - | R\$ 77,77 | R\$ 0,00 | 0,00 | R\$ 0,00 | 0,00 | R\$ 0,00 | RS 0,00 |
| 8.31 | | ORSE | TAMPA DE CONCRETO PARA CAIXAS DE PASSAGEM Ø.80XØ.80XØ.07M | UND | - | R\$ 138,27 | R\$ 0,00 | 0,00 | R\$ 0,00 | 0,00 | R\$ 0,00 | RS 0,00 |
| 8.32 | | SINAPI | TUBO DE CONCRETO PARA REDES COLETORES DE ÁGUAS PLUVIAIS, DIÂMETRO DE 600 MM, JUNTA RÍGIDA, INSTALADO EM LOCAL COM BAIXO NÍVEL DE INTERFERÊNCIAS - FORNECIMENTO E ASSENTAMENTO. AF. 12/2015 | M | - | R\$ 396,92 | R\$ 0,00 | 0,00 | R\$ 0,00 | 0,00 | R\$ 0,00 | RS 0,00 |
| 8.33 | | SINAPI | TUBO DE PVC PARA REDE COLETORES DE PAREDE MACIÇA, DN.100 MM, JUNTA ELÁSTICA - FORNECIMENTO E ASSENTAMENTO. AF. 01/2021 | M | - | R\$ 56,20 | R\$ 0,00 | 0,00 | R\$ 0,00 | 0,00 | R\$ 0,00 | RS 0,00 |
| 8.34 | | SINAPI | JUNTA ARGAMASSADA ENTRE TUBO DN.100 MM E O POÇO DE VISITA/ CAIXA DE CONCRETO OU ALVENARIA EM REDES DE ESGOTO. AF. 01/2021 | UND | - | R\$ 39,42 | R\$ 0,00 | 0,00 | R\$ 0,00 | 0,00 | R\$ 0,00 | RS 0,00 |
| 8.35 | | SINAPI | TUBO, PVC, SOLDÁVEL, DN.25MM, INSTALADO EM RAMAL OU SUB-RAMAL DE ÁGUA - FORNECIMENTO E INSTALAÇÃO. AF. 12/2014 | M | - | R\$ 26,41 | R\$ 0,00 | 0,00 | R\$ 0,00 | 0,00 | R\$ 0,00 | RS 0,00 |
| 8.36 | | SINAPI | TUBO PVC, SÉRIE R, ÁGUA PLUVIAL, DN.40 MM, FORNECIDO E INSTALADO EM RAMAL DE ENCAMINHAMENTO. AF. 12/2014 | M | - | R\$ 25,90 | R\$ 0,00 | 0,00 | R\$ 0,00 | 0,00 | R\$ 0,00 | RS 0,00 |
| 8.37 | | COMPOSIÇÃO 15.0 | CAP PVC ESGOTO 50MM (TAMPÃO) - FORNECIMENTO E INSTALAÇÃO | UND | - | R\$ 9,85 | R\$ 0,00 | 0,00 | R\$ 0,00 | 0,00 | R\$ 0,00 | RS 0,00 |
| 8.38 | | COMPOSIÇÃO 16.0 | CAP PVC ESGOTO 75MM (TAMPÃO) - FORNECIMENTO E INSTALAÇÃO | UND | - | R\$ 15,03 | R\$ 0,00 | 0,00 | R\$ 0,00 | 0,00 | R\$ 0,00 | RS 0,00 |
| 8.39 | | SINAPI | JOELHO 90 GRAUS, PVC, SOLDÁVEL, DN.25MM, INSTALADO EM RAMAL OU SUB-RAMAL DE ÁGUA - FORNECIMENTO E INSTALAÇÃO. AF. 12/2014 | UND | - | R\$ 10,64 | R\$ 0,00 | 0,00 | R\$ 0,00 | 0,00 | R\$ 0,00 | RS 0,00 |
| 8.40 | | SINAPI | JOELHO 45 GRAUS, PVC, SOLDÁVEL, DN.25MM, INSTALADO EM RAMAL OU SUB-RAMAL DE ÁGUA - FORNECIMENTO E INSTALAÇÃO. AF. 12/2014 | UND | - | R\$ 11,80 | R\$ 0,00 | 0,00 | R\$ 0,00 | 0,00 | R\$ 0,00 | RS 0,00 |
| 8.41 | | SINAPI | LUIVA DE REDUÇÃO, PVC, SOLDÁVEL, DN.25MM X 20MM, INSTALADO EM RAMAL OU SUB-RAMAL DE ÁGUA - FORNECIMENTO E INSTALAÇÃO. AF. 12/2014 | UND | - | R\$ 7,71 | R\$ 0,00 | 0,00 | R\$ 0,00 | 0,00 | R\$ 0,00 | RS 0,00 |
| 8.43 | | SINAPI | LUIVA, PVC, SOLDÁVEL, DN.25MM, INSTALADO EM RAMAL OU SUB-RAMAL DE ÁGUA - FORNECIMENTO E INSTALAÇÃO. AF. 12/2014 | UND | - | R\$ 8,01 | R\$ 0,00 | 0,00 | R\$ 0,00 | 0,00 | R\$ 0,00 | RS 0,00 |
| 8.43 | | SINAPI | LUIVA DE CORRER, PVC, SOLDÁVEL, DN.25MM, INSTALADO EM RAMAL OU SUB-RAMAL DE ÁGUA - FORNECIMENTO E INSTALAÇÃO. AF. 12/2014 | UND | - | R\$ 22,38 | R\$ 0,00 | 0,00 | R\$ 0,00 | 0,00 | R\$ 0,00 | RS 0,00 |
| 8.44 | | SINAPI | TE, PVC, SOLDÁVEL, DN.20MM, INSTALADO EM RAMAL OU SUB-RAMAL DE ÁGUA - FORNECIMENTO E INSTALAÇÃO. AF. 12/2014 | UND | - | R\$ 12,44 | R\$ 0,00 | 0,00 | R\$ 0,00 | 0,00 | R\$ 0,00 | RS 0,00 |
| 8.44 | | SINAPI | TE COM BUCHA DE LATÃO NA BOLSA CENTRAL, PVC, SOLDÁVEL, DN.20MM X 1/2", 40994, INSTALADO EM RAMAL OU SUB-RAMAL DE ÁGUA - FORNECIMENTO E INSTALAÇÃO. AF. 12/2014 | UND | - | R\$ 25,91 | R\$ 0,00 | 0,00 | R\$ 0,00 | 0,00 | R\$ 0,00 | RS 0,00 |



Evaldo Almeida Moraes
 Engenheiro Civil
 RNP 0514147303-3

Ivan Rodrigo Ferreira de Almeida
 Representante Legal
 Global Materias, Servicos e Manutenção LTDA



PREFEITURA MUNICIPAL DE SANTALUZ
Av. Getúlio Vargas - Centro Administrativo Cep: 48.880-000 - Santaluz-BA.
Telefone: 75 3285-2843 www.santaluz.ba.gov.br



| ITEM | ORÇÃO | CÓDIGO | DESCRIÇÃO DOS SERVIÇOS | UND | CONSTATADO | | MEDIÇÃO 01 | | ACUMULADO | | SALDO | % |
|-----------|-------------|--------|--|-----|------------|-----------------|------------|----------------------|-----------------|-------------|----------------------|------|
| | | | | | QUANT. | P. UNIT. C/ BDI | QUANT. | P. TOTAL | QUANT. | PREÇO TOTAL | | |
| 8.46 | 89395 | SINAPI | TE. PVC. SOLDÁVEL DN 25MM, INSTALADO EM RAMAL OU SUB-RAMAL DE ÁGUA - FORNECIMENTO E INSTALAÇÃO. AF. 12/2014 | UND | - | R\$ 14,88 | | R\$ 0,00 | R\$ 0,00 | 0,00 | R\$ 0,00 | 100% |
| 8.47 | 89396 | SINAPI | TE COM BUCHA DE LATAO NA BOLSA CENTRAL. PVC. SOLDÁVEL DN 25MM X 1/2" X0094, INSTALADO EM RAMAL OU SUB-RAMAL DE ÁGUA - FORNECIMENTO E INSTALAÇÃO. AF. 12/2014 | UND | - | R\$ 26,40 | | R\$ 0,00 | R\$ 0,00 | 0,00 | R\$ 0,00 | 100% |
| 8.48 | 89397 | SINAPI | TE DE REDUÇÃO. PVC. SOLDÁVEL DN 25MM X 20MM, INSTALADO EM RAMAL OU SUB-RAMAL DE ÁGUA - FORNECIMENTO E INSTALAÇÃO. AF. 12/2014 | UND | - | R\$ 17,96 | | R\$ 0,00 | R\$ 0,00 | 0,00 | R\$ 0,00 | 100% |
| 8.49 | 89408 | SINAPI | JOELHO 90 GRAUS, PVC. SOLDÁVEL DN 25MM, INSTALADO EM RAMAL DE DISTRIBUIÇÃO DE ÁGUA - FORNECIMENTO E INSTALAÇÃO. AF. 12/2014 | UND | - | R\$ 7,32 | | R\$ 0,00 | R\$ 0,00 | 0,00 | R\$ 0,00 | 100% |
| 8.50 | 89409 | SINAPI | JOELHO 45 GRAUS, PVC. SOLDÁVEL DN 25MM, INSTALADO EM RAMAL DE DISTRIBUIÇÃO DE ÁGUA - FORNECIMENTO E INSTALAÇÃO. AF. 12/2014 | UND | - | R\$ 8,49 | | R\$ 0,00 | R\$ 0,00 | 0,00 | R\$ 0,00 | 100% |
| 8.51 | 9387 | ORSE | TUBO PVC RIGIDO CI/ANE, BORRACHA, SERIE REFORÇADA, P/ESCOTO E ÁGUAS PLUVIAIS, D = 100MM. | M | - | R\$ 72,79 | | R\$ 0,00 | R\$ 0,00 | 0,00 | R\$ 0,00 | 100% |
| | | | Sub-total 8 | | | | | R\$ 0,00 | R\$ 0,00 | | R\$ 0,00 | |
| 9 | | | PARQUE INFANTIL | | | | | | | | | |
| 9.1 | CPU PRÓPRIA | | Forneimento e assentamento de Casinha do Tarzan em eucalipto tratado, com póptico de um telhado | UND | - | R\$ 6.738,46 | | R\$ 0,00 | R\$ 0,00 | 0,00 | R\$ 0,00 | 100% |
| 9.2 | CPU PRÓPRIA | | Forneimento e assentamento de balanço em eucalipto tratado | UND | - | R\$ 2.999,72 | | R\$ 0,00 | R\$ 0,00 | 0,00 | R\$ 0,00 | 100% |
| 9.3 | CPU PRÓPRIA | | Forneimento e assentamento de gangorra em eucalipto tratado | UND | - | R\$ 2.332,78 | | R\$ 0,00 | R\$ 0,00 | 0,00 | R\$ 0,00 | 100% |
| 9.4 | CPU PRÓPRIA | | Forneimento e assentamento de Escorregador em fibra com escada em eucalipto tratado | UND | - | R\$ 2.196,74 | | R\$ 0,00 | R\$ 0,00 | 0,00 | R\$ 0,00 | 100% |
| 9.5 | CPU PRÓPRIA | | FORNECIMENTO E MONTAGEM DE CERCA DE PROTEÇÃO EM EUCALIPTO GLOEZYANA TRATADO A BASE DE CCA EM AUTOCLAVE, COM APLICAÇÃO DE STAIN NA COR NATURAL COM DUPLO FILTRO SOLAR, DIÂMETRO DO EUCALIPTO DE 6 A 8 CM, COM ANTI-RACHA NA EXTREMIDADE, FECHAMENTO COM TEIA DE ALAMBADO FIO Nº 12, REVESTIDO DE PVC, MALHA 3,1/2 X 3,1/2", ENXADO COM FIO Nº 14 REVESTIDO EM PVC, MÓDULO MEDINDO 1,50 X 1,00M, PARAFUSOS GALVANIZADOS COM TRATAMENTO QUÍMICO, CONFORME PROJETO | M | - | R\$ 356,48 | | R\$ 0,00 | R\$ 0,00 | 0,00 | R\$ 0,00 | 100% |
| 9.6 | CPU PRÓPRIA | | FORNECIMENTO E MONTAGEM DE PORTÃO PARA CERCA DE PROTEÇÃO EM EUCALIPTO GLOEZYANA TRATADO A BASE DE CCA EM AUTOCLAVE, COM APLICAÇÃO DE STAIN NA COR NATURAL COM DUPLO FILTRO SOLAR, DIÂMETRO DO EUCALIPTO DE 6 A 8 CM, COM ANTI-RACHA NAS EXTREMIDADES, DOBRADIÇAS REFORÇADAS PARA PORTÃO DE MADEIRA DE 135 MM, COM PINTURA EPOXI, COM TEIJA FIO Nº 12 REVESTIDO DE PVC MALHA 2,1/2 X 2,1/2" | UND | - | R\$ 524,82 | | R\$ 0,00 | R\$ 0,00 | 0,00 | R\$ 0,00 | 100% |
| | | | Sub-total 9 | | | | | R\$ 0,00 | R\$ 0,00 | | R\$ 0,00 | |
| 10 | | | PERGOLADO | | | | | | | | | |
| 10.1 | 4203 | ORSE | FORNECIMENTO DE PEÇA DE EUCALIPTO TRATADO, D= 19 A 22CM, L= 4,00 M (MÓDULO[S]) | PÇ | 8,00 | R\$ 598,00 | | R\$ 4.784,00 | R\$ 0,00 | 0,00 | R\$ 4.784,00 | 100% |
| 10.2 | 4244 | ORSE | FORNECIMENTO DE PEÇA DE EUCALIPTO TRATADO, D= 16 A 19CM, L= 3,00 M (VIGAS) | PÇ | 10,00 | R\$ 283,47 | | R\$ 2.834,70 | R\$ 0,00 | 0,00 | R\$ 2.834,70 | 100% |
| 10.3 | 4453 | ORSE | FORNECIMENTO DE PEÇA DE EUCALIPTO TRATADO, D= 10 A 13CM, L= 4,00 M (PERGULAS) | PÇ | 22,00 | R\$ 83,16 | | R\$ 1.829,52 | R\$ 0,00 | 0,00 | R\$ 1.829,52 | 100% |
| 10.4 | 9857 | ORSE | Assentamento de peças de eucalipto tratado, d=19 a 22cm para confecção de pergolado (ref:obra Serpente) | M | 28,84 | R\$ 37,49 | | R\$ 1.081,21 | R\$ 0,00 | 0,00 | R\$ 1.081,21 | 100% |
| 10.5 | 9858 | ORSE | Assentamento de peças de eucalipto tratado, d=10 a 13cm para confecção de pergolado (ref:obra Serpente) | M | 85,80 | R\$ 18,78 | | R\$ 1.611,32 | R\$ 0,00 | 0,00 | R\$ 1.611,32 | 100% |
| | | | | M2 | 89,58 | R\$ 20,64 | | R\$ 1.848,93 | R\$ 0,00 | 0,00 | R\$ 1.848,93 | 100% |
| | | | Sub-total 10 | | | | | R\$ 13.989,95 | R\$ 0,00 | | R\$ 13.989,95 | |
| 11 | | | ALAMBADO E GUARDA-CORPO EM EUCALIPTO | | | | | | | | | |
| | | | Forneimento e assentamento de peças de eucalipto tratado, d=13 a 16cm | M | - | R\$ 76,52 | | R\$ 0,00 | R\$ 0,00 | 0,00 | R\$ 0,00 | 100% |



Evaldo Almeida Moraes
Engenheiro Civil
RNP 051419303-3

Ivan Rodrigo Ferreira de Almeida
Representante Legal
Global Materias, Servicos e Manutencao LTDA



PREFEITURA MUNICIPAL DE SANTALUZ
 Av. Getúlio Vargas - Centro Administrativo Cep: 48.880-000 - Santaluz-BA.
 Telefone: 75 3265-2843 www.santaluz.ba.gov.br



| ITEM | ORÇÃO | CÓDIGO | DESCRIÇÃO DOS SERVIÇOS | UNID | CONTRATADO | | MEDIÇÃO D1 | | ACUMULADO | | SALDO | % |
|-----------|--------|-------------|--|------|------------|-------------------|----------------------|--------|-----------------|--------|----------------------|------|
| | | | | | QUANT. | P. UNIT. - C/ BDI | P. TOTAL | QUANT. | PREÇO TOTAL | QUANT. | | |
| 11.2 | 9603 | ORSE | Fornecimento e colocação de tela de arame galvanizado fio 12 bwg, malha 2", revestido em pvc, formando quadros de 2,00 x 2,00 m, e este requadro em tubo ferro galvanizado. | M2 | - | R\$ 170,00 | R\$ 0,00 | 0,00 | R\$ 0,00 | 0,00 | R\$ 0,00 | 100% |
| 11.3 | 8666 | ORSE | GUARDA-CORPO EM MADEIRA REFORESTADA [EUCALIPTO], H= 1,00M | M | - | R\$ 231,71 | R\$ 0,00 | 0,00 | R\$ 0,00 | 0,00 | R\$ 0,00 | 100% |
| | | | Sub-total 11 | | | | R\$ 0,00 | | R\$ 0,00 | | R\$ 0,00 | |
| 12 | | | PAISAGISMO | | | | | | | | | |
| 12.1 | 10234 | ORSE | Grana esmeralda em placas, fornecimento e pintura | M2 | 103,96 | R\$ 24,32 | R\$ 2.528,31 | 0,00 | R\$ 0,00 | 0,00 | R\$ 2.528,30 | 100% |
| 12.2 | | COTAÇÃO | FORNECIMENTO E INSTALAÇÃO DE GRAMA SINTÉTICA COM ALTURA MAIOR OU IGUAL A 20 MM | M2 | - | R\$ 118,92 | R\$ 0,00 | 0,00 | R\$ 0,00 | 0,00 | R\$ 0,00 | 100% |
| 12.3 | | CPU PRÓPRIA | FORN. E ASSENT. DE LIXEIRA MEIA LUA QUADRADA DE EUCALIPTO TRATADO 50X50X120 [LUCOH] | UNID | 4,00 | R\$ 441,43 | R\$ 1.765,72 | 0,00 | R\$ 0,00 | 0,00 | R\$ 1.765,72 | 100% |
| 12.4 | | CPU PRÓPRIA | Barco de madeira com encosto em eucalipto tratado (2,00x0,50)M | UNID | 13,00 | R\$ 1.032,05 | R\$ 13.416,65 | 0,00 | R\$ 0,00 | 0,00 | R\$ 13.416,65 | 100% |
| 12.5 | | CPU PRÓPRIA | Planta - Palmeira Imperial H=4,00 a 5,00 m (fornecimento e plantio) | UNID | 8,00 | R\$ 1.262,12 | R\$ 10.096,96 | 0,00 | R\$ 0,00 | 0,00 | R\$ 10.096,96 | 100% |
| | | | Sub-total 12 | | | | R\$ 27.807,64 | | R\$ 0,00 | | R\$ 27.807,63 | |
| 13 | | | EQUIPAMENTOS DE SAÚDE E GINÁSTICA | | | | | | | | | |
| 13.1 | | CPU PRÓPRIA | Fornecimento e assentamento de mesa para jogos prêmoldada, incluindo carga, transporte e descarga | UNID | - | R\$ 1.101,55 | R\$ 0,00 | 0,00 | R\$ 0,00 | 0,00 | R\$ 0,00 | 100% |
| 13.2 | | CPU PRÓPRIA | Fornecimento e assentamento de barra paralela em eucalipto tratado (L=2,5, H= 1,30)M | UNID | - | R\$ 1.239,24 | R\$ 0,00 | 0,00 | R\$ 0,00 | 0,00 | R\$ 0,00 | 100% |
| 13.3 | | CPU PRÓPRIA | Fornecimento e assentamento de barra de apoio de 02 níveis em eucalipto tratado | UNID | - | R\$ 1.709,51 | R\$ 0,00 | 0,00 | R\$ 0,00 | 0,00 | R\$ 0,00 | 100% |
| 13.4 | | CPU PRÓPRIA | Fornecimento e assentamento de Simulador de Cavalgada Simples | UNID | - | R\$ 2.786,87 | R\$ 0,00 | 0,00 | R\$ 0,00 | 0,00 | R\$ 0,00 | 100% |
| 13.5 | | CPU PRÓPRIA | Fornecimento e assentamento de Simulador de Esqui Individual | UNID | - | R\$ 2.821,81 | R\$ 0,00 | 0,00 | R\$ 0,00 | 0,00 | R\$ 0,00 | 100% |
| 13.6 | | CPU PRÓPRIA | Fornecimento e assentamento de Remada Sentada | UNID | - | R\$ 2.727,51 | R\$ 0,00 | 0,00 | R\$ 0,00 | 0,00 | R\$ 0,00 | 100% |
| 13.7 | | CPU PRÓPRIA | Fornecimento e assentamento de Multielevador 7x1 | UNID | - | R\$ 7.213,70 | R\$ 0,00 | 0,00 | R\$ 0,00 | 0,00 | R\$ 0,00 | 100% |
| | | | Sub-total 13 | | | | R\$ 0,00 | | R\$ 0,00 | | R\$ 0,00 | |
| 14 | | | QUADRA POLIESPORTIVA | | | | | | | | | |
| 14.1 | 9962 | ORSE | LASTRO DE BRITA GRAUADA APLIADA, E=10CM | M2 | - | R\$ 30,74 | R\$ 0,00 | 0,00 | R\$ 0,00 | 0,00 | R\$ 0,00 | 100% |
| 14.2 | 97113 | SINAPI | APLICAÇÃO DE LONA PLÁSTICA PARA EXECUÇÃO DE PAVIMENTOS DE CONCRETO AF_11/2017 | M2 | - | R\$ 2,87 | R\$ 0,00 | 0,00 | R\$ 0,00 | 0,00 | R\$ 0,00 | 100% |
| 14.3 | 10012 | ORSE | FORNECIMENTO E INSTALAÇÃO DE TELA AÇO SOLDADA NERVURADA CA-60, MALHA 15X150X1, FERRO 4,2MM, PAINEL 2'X3M', (1,50X67M)', MALHA POP REFORÇADA GERALDO SIMILAR | M2 | - | R\$ 35,48 | R\$ 0,00 | 0,00 | R\$ 0,00 | 0,00 | R\$ 0,00 | 100% |
| 14.4 | 101747 | SINAPI | PISO EM CONCRETO 20 MPa PREPARO MECÂNICO, ESPESURA 7CM, AF_09/2020 | M2 | - | R\$ 84,23 | R\$ 0,00 | 0,00 | R\$ 0,00 | 0,00 | R\$ 0,00 | 100% |
| 14.5 | 97114 | SINAPI | EXECUÇÃO DE JUNTAS DE CONTRAÇÃO PARA PAVIMENTOS DE CONCRETO, AF_11/2017 | M2 | - | R\$ 0,51 | R\$ 0,00 | 0,00 | R\$ 0,00 | 0,00 | R\$ 0,00 | 100% |
| 14.6 | 97097 | SINAPI | ACABAMENTO POLIDO PARA PISO DE CONCRETO ARMADO DE ALTA RESISTÊNCIA, AF_09/2017 | M2 | - | R\$ 42,10 | R\$ 0,00 | 0,00 | R\$ 0,00 | 0,00 | R\$ 0,00 | 100% |
| 14.7 | 102364 | SINAPI | ALAMBRAO PARA QUADRA POLIESPORTIVA, ESTRUTURADO POR TUBOS DE AÇO GALVANIZADO, (MONTANTES COM DIAMETRO 2", TRAVESSAS E ESCORAS COM DIAMETRO 1"), COM TELA DE ARAME GALVANIZADO, FIO 10 BWG E MALHA QUADRADA 5X5CM (EXCETO MURETA), AF_03/2021 | M2 | - | R\$ 280,74 | R\$ 0,00 | 0,00 | R\$ 0,00 | 0,00 | R\$ 0,00 | 100% |
| 14.8 | 10069 | ORSE | Traves oficial para futebol de salão 3x2m em aço galv.3", com requadro e redes de poliéster fio 4mm (conjunto pfutal) | PAR | - | R\$ 466,86 | R\$ 0,00 | 0,00 | R\$ 0,00 | 0,00 | R\$ 0,00 | 100% |
| 14.9 | 2419 | ORSE | Estrutura metálica fix. p/ tabela em aço com ar e cesta p/ basquete, padrão oficial, com tubo galvanizado d=5" - instalado | PAR | - | R\$ 81,76 | R\$ 0,00 | 0,00 | R\$ 0,00 | 0,00 | R\$ 0,00 | 100% |
| | | | Refletor Slim LED 200W de referência, branco Frio, 6500h, Autovolt, marca 5-light ou similar | UNID | - | R\$ 388,45 | R\$ 0,00 | 0,00 | R\$ 0,00 | 0,00 | R\$ 0,00 | 100% |
| | | | Poste circular de concreto 7/150 - fornecimento e assentamento | UNID | - | R\$ 886,43 | R\$ 0,00 | 0,00 | R\$ 0,00 | 0,00 | R\$ 0,00 | 100% |
| | | | Tela de nylon, fio 30-36 (3,6mm), malha 10x10cm | M1 | - | R\$ 12,48 | R\$ 0,00 | 0,00 | R\$ 0,00 | 0,00 | R\$ 0,00 | 100% |
| | | | Instalação de tela exclusiva a tela | M1 | - | R\$ 16,20 | R\$ 0,00 | 0,00 | R\$ 0,00 | 0,00 | R\$ 0,00 | 100% |
| | | | PINTURA DE PISO COM TINTA ACRILICA, APLICAÇÃO MANUAL, 2 DEVANOS, INCLUSO FUNDO PREPARADOR, AF_05/2021 | M2 | - | R\$ 21,45 | R\$ 0,00 | 0,00 | R\$ 0,00 | 0,00 | R\$ 0,00 | 100% |
| | | | PINTURA DE DEVARIAÇÃO DE VAGA COM TINTA ACRILICA, E = 10 CM, APLICAÇÃO MANUAL, AF_05/2021 | M | - | R\$ 4,82 | R\$ 0,00 | 0,00 | R\$ 0,00 | 0,00 | R\$ 0,00 | 100% |
| | | | Sub-total 14 | | | | R\$ 0,00 | | R\$ 0,00 | | R\$ 0,00 | |



Evaldo Almeida Moraes
 Engenheiro Civil
 RNP 0514119303-3

Dr. Ivan Rodrigo Ferreira de Almeida
 Representante Legal
 Global Materias, Servicos e Manutenção LTDA



PREFEITURA MUNICIPAL DE SANTALUZ
 Av. Getúlio Vargas - Centro, Administrativo Cep: 48.880-000 - Santaluz-BA.
 Telefone: 75 3265-2843 www.santaluz.ba.gov.br



| ITEM | ORÇÃO | CÓDIGO | DESCRIÇÃO DOS SERVIÇOS | UND | CONTRATADO | | P. TOTAL | MEDIÇÃO 01 | | ACUMULADO | | SALDO | % |
|-----------|-------------------------|--------|--|------|------------|-----------------|-------------------|------------|-----------------|-----------|-----------------|-------------------|------|
| | | | | | QUANT. | P. UNIT. C/ BDI | | QUANT. | PREÇO TOTAL | QUANT. | PREÇO TOTAL | | |
| 15 | | | ILUMINAÇÃO PÚBLICA | | | | | | | | | | |
| 15.1 | 9379 | ORSE | HASTE E COBRADA COPPERWELD P/ATERAMENTO D= 5/8" X 2,40M | UNID | 7,00 | R\$ 48,05 | R\$ 336,35 | | R\$ 0,00 | 0,00 | R\$ 0,00 | R\$ 336,35 | 100% |
| 15.2 | 98748 | SINAPI | ELETRODUTO DE AÇO GALVANIZADO, CLASSE SEMI PESADO, DN 40 MM (1-1/2"), APARENTE, INSTALADO EM TETO - FORNECIMENTO E INSTALAÇÃO. AF_11/2016_P | M | - | R\$ 58,94 | R\$ 0,00 | | R\$ 0,00 | 0,00 | R\$ 0,00 | R\$ 0,00 | |
| 15.3 | 91833 | SINAPI | ELETRODUTO FLEXÍVEL CORRUGADO REFORÇADO, PVC, DN 20 MM (1/2"), PARA CIRCUITOS TERMINAIS, INSTALADO EM FORRO - FORNECIMENTO E INSTALAÇÃO. | M | - | R\$ 9,85 | R\$ 0,00 | | R\$ 0,00 | 0,00 | R\$ 0,00 | R\$ 0,00 | |
| 15.4 | 9006 | ORSE | CABO DE COBRE ISOLADO HEPR (XPE), RÍGIDO, 16MM ² , 1KV/500C | M | - | R\$ 27,75 | R\$ 0,00 | | R\$ 0,00 | 0,00 | R\$ 0,00 | R\$ 0,00 | |
| 15.5 | 9007 | ORSE | CABO DE COBRE ISOLADO HEPR (XPE), RÍGIDO, 35MM ² , 1KV/500C | M | - | R\$ 55,13 | R\$ 0,00 | | R\$ 0,00 | 0,00 | R\$ 0,00 | R\$ 0,00 | |
| 15.6 | 6386 | ORSE | CAIXA DE PASSAGEM CP1-60 | UNID | - | R\$ 339,06 | R\$ 0,00 | | R\$ 0,00 | 0,00 | R\$ 0,00 | R\$ 0,00 | |
| 15.7 | 101632 | SINAPI | RELÉ FOTOELÉTRICO PARA COMANDO DE ILUMINAÇÃO EXTERNA 1000 W - FORNECIMENTO E INSTALAÇÃO. AF_08/2020 | UNID | - | R\$ 65,86 | R\$ 0,00 | | R\$ 0,00 | 0,00 | R\$ 0,00 | R\$ 0,00 | |
| 15.8 | 473 | ORSE | DISJUNTOR TERMO-MAGNETICO MONOPOLAR 10 A, PADRÃO NEMA (AMERICANO - LINHA PRETA) | UNID | - | R\$ 26,33 | R\$ 0,00 | | R\$ 0,00 | 0,00 | R\$ 0,00 | R\$ 0,00 | |
| 15.9 | 11994 | SINAPI | LUMINÁRIA EM LED PARA ILUMINAÇÃO PÚBLICA 30W, BIVOLT, SELO A INMETRO, CORPO EM ALUMÍNIO INJ.FP 0,97, PROT. DIPS 10KV, IP66, IK09, TEMP. COR 5000K, IRC<OU 70%, V. UTIL 50,000H, 120 LM/W, GAR. 5 ANOS, MODELO GL216 G-LIGHT OUSIMILAR - REV 01 | UNID | - | R\$ 705,73 | R\$ 0,00 | | R\$ 0,00 | 0,00 | R\$ 0,00 | R\$ 0,00 | |
| 15.10 | 101535 | SINAPI | ARMAÇÃO SECUNDÁRIA, COM 2 ESTRIBOS E 2 ISOLADORES - FORNECIMENTO E INSTALAÇÃO. AF_07/2020 | UNID | - | R\$ 115,37 | R\$ 0,00 | | R\$ 0,00 | 0,00 | R\$ 0,00 | R\$ 0,00 | |
| 15.11 | 9200 | ORSE | CAIXA PRÉ MOLDADA EM CONCRETO COM TAMPA PARA ATERAMENTO 20x20x15 PADRÃO ENERGISA | UNID | - | R\$ 28,43 | R\$ 0,00 | | R\$ 0,00 | 0,00 | R\$ 0,00 | R\$ 0,00 | |
| 15.12 | 2892 | ORSE | FORNECIMENTO ISOLADOR ROLDANA PORCELANA | UNID | - | R\$ 4,87 | R\$ 0,00 | | R\$ 0,00 | 0,00 | R\$ 0,00 | R\$ 0,00 | |
| 15.13 | 10311 | ORSE | CAIXA DE MEDIÇÃO DIRETA ATÉ 200A CONFECCIONADA EM CHAPA GALVANIZADA E PINTADA ELETROSTÁTICAMENTE Ø=100x60x15 CM | UNID | - | R\$ 2.796,75 | R\$ 0,00 | | R\$ 0,00 | 0,00 | R\$ 0,00 | R\$ 0,00 | |
| 15.14 | 101876 | SINAPI | QUADRO DE DISTRIBUIÇÃO DE ENERGIA EM PVC, DE EMBUTIR, SEM BARRAMENTO, PARA 6 DISJUNTORES - FORNECIMENTO E INSTALAÇÃO. AF_10/2020 | UNID | - | R\$ 85,13 | R\$ 0,00 | | R\$ 0,00 | 0,00 | R\$ 0,00 | R\$ 0,00 | |
| 15.15 | COMPOSIÇÃO 17.0 | | POSTE DE EUCALIPTO TRATADO, H=6M, DUAS PETALAS | UNID | - | R\$ 2.123,77 | R\$ 0,00 | | R\$ 0,00 | 0,00 | R\$ 0,00 | R\$ 0,00 | |
| | | | Sub-total 15 | | | | R\$ 336,35 | | R\$ 0,00 | | R\$ 0,00 | R\$ 336,35 | |
| 16 | | | LIMPEZA E ESPURGO | | | | | | | | | | |
| 16.1 | COMPOSIÇÃO 17.0 | | LIMPEZA FINAL DA OBRA | M2 | - | R\$ 4,76 | R\$ 0,00 | | R\$ 0,00 | 0,00 | R\$ 0,00 | R\$ 0,00 | |
| 16.2 | COMPOSIÇÃO AUXILIAR 1.0 | | TRANSPORTE HORIZONTAL DE MATERIAIS DIVERSOS A 50 M | M3 | - | R\$ 57,86 | R\$ 0,00 | | R\$ 0,00 | 0,00 | R\$ 0,00 | R\$ 0,00 | |
| 16.3 | COMPOSIÇÃO 18.0 | | TRANSPORTE VERTICAL DE MATERIAIS DIVERSOS, MANUAL, H DE DESNIVEL DE 10 M | M3 | - | R\$ 123,08 | R\$ 0,00 | | R\$ 0,00 | 0,00 | R\$ 0,00 | R\$ 0,00 | |
| 16.4 | COMPOSIÇÃO AUXILIAR 2.0 | | CARGA MANUAL DE ENTULHO EM CAMINHÃO BASCULANTE | M3 | - | R\$ 16,67 | R\$ 0,00 | | R\$ 0,00 | 0,00 | R\$ 0,00 | R\$ 0,00 | |
| 16.5 | 99590 | SINAPI | TRANSPORTE COM CAMINHÃO BASCULANTE DE 10 M3, EM VIA URBANA PAVIMENTADA M3 KM, DMT ACIMA DE 30KM | M3KM | - | R\$ 0,83 | R\$ 0,00 | | R\$ 0,00 | 0,00 | R\$ 0,00 | R\$ 0,00 | |
| 16.6 | 12913 | ORSE | DESCARTE DE RESÍDUOS LIMPO, TIPO: ENTULHO PURO (CINZA E VERMELHO)_0006_ RESTO DE OBRA) DA CONSTRUÇÃO CIVIL EM ÁREA LICENCIADA. | T | - | R\$ 24,27 | R\$ 0,00 | | R\$ 0,00 | 0,00 | R\$ 0,00 | R\$ 0,00 | |
| | | | Sub-total 16 | | | | R\$ 0,00 | | R\$ 0,00 | | R\$ 0,00 | R\$ 0,00 | |
| 17 | | | ADMINISTRAÇÃO DA OBRA | | | | | | | | | | |
| 17.1 | 90777 | SINAPI | ENGENHEIRO CIVIL DE OBRA JUNIOR COM ENCARGOS COMPLEMENTARES | H | - | R\$ 120,65 | R\$ 0,00 | | R\$ 0,00 | 0,00 | R\$ 0,00 | R\$ 0,00 | |
| 17.2 | 90776 | SINAPI | ENCARREGADO GERAL COM ENCARGOS COMPLEMENTARES | H | - | R\$ 40,53 | R\$ 0,00 | | R\$ 0,00 | 0,00 | R\$ 0,00 | R\$ 0,00 | |
| 17.3 | 88226 | SINAPI | VIGIA NOTURNO COM ENCARGOS COMPLEMENTARES | H | - | R\$ 30,71 | R\$ 0,00 | | R\$ 0,00 | 0,00 | R\$ 0,00 | R\$ 0,00 | |
| | | | Sub-total 17 | | | | R\$ 0,00 | | R\$ 0,00 | | R\$ 0,00 | R\$ 0,00 | |
| 18 | | | SERVIÇOS EXTRAS | | | | | | | | | | |
| 18.1 | | ORSE | Remoção de piso em Pedra Portuguesa | m² | 385,45 | R\$ 27,20 | R\$ 10.486,07 | 385,45 | R\$ 10.486,06 | 385,45 | R\$ 10.486,07 | R\$ 0,00 | 0% |



Evaldo Almeida Moraes
 Engenheiro Civil
 RNP 051419303-3

Ivan Rodrigo Ferreira de Almeida
 Representante Legal
 Global Materiais, Serviços e Manutenção LTDA



PREFEITURA MUNICIPAL DE SANTALUZ
 Av. Getúlio Vargas - Centro Administrativo Cep: 48.880-000 - Santaluz-BA.
 Telefone: 75 3265-2843 www.santaluz.ba.gov.br



| ITEM | ORGÃO | CÓDIGO | DESCRIÇÃO DOS SERVIÇOS | UND | CONTRATADO | | MEDIÇÃO 01 | | ACUMULADO | | BALDO | % |
|--------------------|-------------|--------|---|-----|------------|-----------------|-----------------------|--------|-------------|--------|-----------------------|------|
| | | | | | QUANT. | P. UNIT. C/ BDI | P. TOTAL | QUANT. | PREÇO TOTAL | QUANT. | | |
| 18.2 | 2241 | ORSE | Pavimentação ornamental com seixo rolado espalhado | m3 | 4,30 | R\$ 961,48 | R\$ 4.134,38 | | 0,00 | 0,00 | R\$ 4.134,38 | 100% |
| 18.3 | CPU PRÓPRIA | | FORNECIMENTO E PLANTIO DE VEGETAÇÃO ORNAMENTAL | UND | 74,00 | R\$ 69,40 | R\$ 5.135,52 | | 0,00 | 0,00 | R\$ 5.135,52 | 100% |
| 18.4 | 12114 | ORSE | Mesa c/ tampo Ø=1,00m em concreto armado polido sobre tubo de concreto armado Ø=0,40m, e 4 bancos em concreto armado Ø=0,40m, com pintura acrílica cor cinza grafite da Coral ou similar. | UND | 2,00 | R\$ 789,85 | R\$ 1.579,70 | | 0,00 | 0,00 | R\$ 1.579,70 | 100% |
| 18.5 | 3242 | ORSE | Remoção de poste de concreto armado seção circular ou duplo T - Rev. 01 | und | 3,00 | R\$ 209,89 | R\$ 629,66 | | 0,00 | 0,00 | R\$ 629,66 | 100% |
| 18.6 | 106623 | SINAPI | POSTE DE AÇO CONICO CONTÍNUO CURVO DUPLIO, ENGASTADO, H=9M, INCLUSIVE LUMINÁRIAS, SEM LÂMPADAS - FORNECIMENTO E INSTALACAO. AF_11/2019 | UMI | - | R\$ 3.872,89 | R\$ 0,00 | | 0,00 | 0,00 | R\$ 0,00 | |
| 18.7 | 12910 | ORSE | Poste decorativo 2 pétalas, em aço galvanizado com difusor em vidro transparente temperado, com 3m/4m, inclusive lâmpada de led 50w | und | 14,00 | R\$ 3.252,72 | R\$ 45.538,06 | | 0,00 | 0,00 | R\$ 45.538,06 | 100% |
| 18.8 | 91928 | SINAPI | CABO DE COBRE FLEXIVEL ISOLADO, 4 MM², ANTI-CHAMA 450/750 V, PARA CIRCUITOS TERMINAIS - FORNECIMENTO E INSTALAÇÃO. AF_12/2015 | m | - | R\$ 8,43 | R\$ 0,00 | | 0,00 | 0,00 | R\$ 0,00 | |
| 18.9 | 101658 | SINAPI | LUMINÁRIA DE LED PARA ILUMINAÇÃO PÚBLICA, DE 138 W ATÉ 180 W - FORNECIMENTO E INSTALAÇÃO. AF_08/2020 | und | - | R\$ 955,46 | R\$ 0,00 | | 0,00 | 0,00 | R\$ 0,00 | |
| 18.10 | 2334 | ORSE | Limpeza e desencrostamento químico/mecânico de concreto, c/ desincrostante Duratto ou similar- R1 | m² | - | R\$ 9,77 | R\$ 0,00 | | 0,00 | 0,00 | R\$ 0,00 | |
| 18.11 | 2200 | ORSE | Aplicação de resina sobre revestimento de pedra piso ou parede | m² | - | R\$ 22,11 | R\$ 0,00 | | 0,00 | 0,00 | R\$ 0,00 | |
| 18.12 | 10453 | ORSE | Madeiramento em massa andubá/madeira de lei, peça serrada 7cm x 30 cm com abertura de encaixes | m | - | R\$ 1.771,35 | R\$ 0,00 | | 0,00 | 0,00 | R\$ 0,00 | |
| 18.13 | 263 | ORSE | Revisão em cobertura com telha cerâmica tipo canal comum, itabaiana ou similar, com reposição de 10% do material | m² | 44,24 | R\$ 63,92 | R\$ 2.827,99 | | 0,00 | 0,00 | R\$ 2.827,99 | 100% |
| 18.14 | CPU PRÓPRIA | | TÓTEN DE INAUGURAÇÃO EM ALVENARIA COM REVESTIMENTO E PLACA INÓX | und | 1,00 | R\$ 3.485,86 | R\$ 3.485,86 | | 0,00 | 0,00 | R\$ 3.485,86 | 100% |
| | | | | | | | R\$ 75.817,24 | | | | R\$ 10.486,07 | |
| | | | | | | | | | | | R\$ 91.504,04 | |
| TOTAL GERAL | | | | | | | R\$ 274.652,68 | | | | R\$ 188.148,60 | |

Evaldo Almeida Moraes
 Engenheiro Civil
 RNP 051419303-3

Ivan Rodrigo Ferreira de Almeida
 Representante Legal
 Global Materiais, Serviços e
 Manutenção LTDA



RELATÓRIO FOTOGRÁFICO 1ª MEDIÇÃO – REPARAÇÃO, ADAPTAÇÃO E CONSERVAÇÃO DA PRAÇA JK- no Município de SantaLuz - BA.

| DATA | MUNICÍPIO | EMPREENDIMENTO |
|------------|-----------|--|
| 24/04/2024 | Santaluz | Reparação, Adaptação e Conservação da Praça Jk- No Município de Santaluz - Ba. |

Foto 01 – TAPUME



Foto 02 - RETIRADA DE MEIO-FIO DNER / ECONOMICO COM EMPILHAMENTO E SEM BOTA FORA



Ivan Rodrigo Ferreira de Almeida
Representante Legal
Global Materias, Serviços e
Manutenção LTDA

Evaldo Almeida Moraes
Engenheiro Civil
RNP 051419303-3



| DATA | MUNICIPIO | EMPREENDIMENTO |
|------------|-----------|--|
| 24/04/2024 | Santaluz | Reparação, Adaptação e Conservação da Praça Jk- No Município de Santaluz - Ba. |

Foto 03 - RETIRADA DE MEIO-FIO DNER / ECONOMICO COM EMPILHAMENTO E SEM BOTA FORA



Foto 04 - ESCAVAÇÃO MANUAL DE VALA COM PROFUNDIDADE MENOR OU IGUAL A 1,30 M



Ivan Rodrigo Ferreira de Almeida
Representante Legal
Global Materias, Serviços e
Manutenção LTDA

Evaldo Almeida Moraes
Engenheiro Civil
RNP 051417303-3



| DATA | MUNICÍPIO | EMPREENDIMENTO |
|------------|-----------|--|
| 24/04/2024 | Santaluz | Reparação, Adaptação e Conservação da Praça Jk- No Município de Santaluz - Ba. |

Foto 05 - ASSENTAMENTO DE GUIA (MEIO-FIO) EM TRECHO RETO, CONFECCIONADA EM CONCRETO PRÉ-FABRICADO, DIMENSÕES 100X15X13X20 CM (COMPRIMENTO X BASE INFERIOR X BASE SUPERIOR X ALTURA), PARA URBANIZAÇÃO INTERNA DE EMPREENDIMENTOS. AF_06/2016_P



Foto 06 - ASSENTAMENTO DE GUIA (MEIO-FIO) EM TRECHO RETO, CONFECCIONADA EM CONCRETO PRÉ-FABRICADO, DIMENSÕES 100X15X13X20 CM (COMPRIMENTO X BASE INFERIOR X BASE SUPERIOR X ALTURA), PARA URBANIZAÇÃO INTERNA DE EMPREENDIMENTOS. AF_06/2016_P

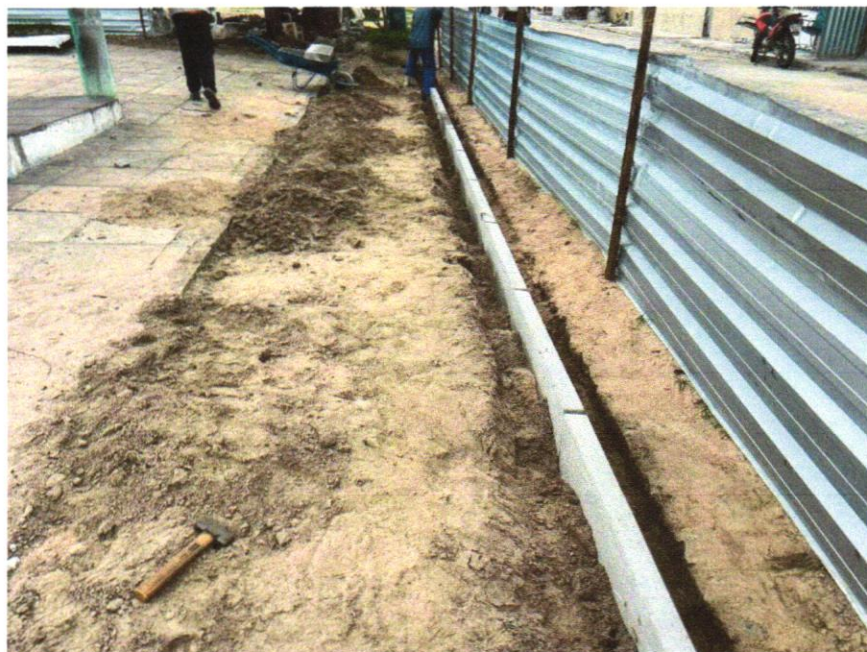

Ivan Rodrigo Ferreira de Almeida
Representante Legal
Global Materias, Serviços e
Manutenção LTDA

Evaldo Almeida Moraes
Engenheiro Civil
RNP 051417303-3



| DATA | MUNICÍPIO | EMPREENDIMENTO |
|------------|-----------|--|
| 24/04/2024 | Santaluz | Reparação, Adaptação e Conservação da Praça Jk- No Município de Santaluz - Ba. |

Foto 07 - ASSENTAMENTO DE GUIA (MEIO-FIO) EM TRECHO RETO, CONFECCIONADA EM CONCRETO PRÉ-FABRICADO, DIMENSÕES 80X08X08X25 CM (COMPRIMENTO X BASE INFERIOR X BASE SUPERIOR X ALTURA), PARA URBANIZAÇÃO INTERNA DE EMPREENDIMENTOS. AF_06/2016



Foto 08 – ASSENTAMENTO DE GUIA (MEIO-FIO) EM TRECHO RETO, CONFECCIONADA EM CONCRETO PRÉ-FABRICADO, DIMENSÕES 80X08X08X25 CM (COMPRIMENTO X BASE INFERIOR X BASE SUPERIOR X ALTURA), PARA URBANIZAÇÃO INTERNA DE EMPREENDIMENTOS. AF_06/2016



Ivan Rodrigo Ferreira de Almeida
Representante Legal
Global Materias, Serviços e
Manutenção LTDA

Evaldo Almeida Moraes
Engenheiro Civil
RNP 051417303-3



| DATA | MUNICÍPIO | EMPREENDIMENTO |
|------------|-----------|--|
| 24/04/2024 | Santaluz | Reparação, Adaptação e Conservação da Praça Jk- No Município de Santaluz - Ba. |

Foto 09 - CAIXA ENTERRADA ELÉTRICA RETANGULAR, EM ALVENARIA COM TIJOLOS CERÂMICOS MACIÇOS, FUNDO COM BRITA, DIMENSÕES INTERNAS: 0,3X0,3X0,3 M. AF_12/2020



Foto 10 - CAIXA ENTERRADA ELÉTRICA RETANGULAR, EM ALVENARIA COM TIJOLOS CERÂMICOS MACIÇOS, FUNDO COM BRITA, DIMENSÕES INTERNAS: 0,3X0,3X0,3 M. AF_12/2020



Ivan Rodrigo Ferreira de Almeida
 Representante Legal
 Global Materias, Serviços e
 Manutenção LTDA

Evaldo Almeida Moraes
 Engenheiro Civil
 RNP 051417303-3



| DATA | MUNICÍPIO | EMPREENDIMENTO |
|------------|-----------|--|
| 24/04/2024 | Santaluz | Reparação, Adaptação e Conservação da Praça Jk- No Município de Santaluz - Ba. |

Foto 11 - CAIXA ENTERRADA ELÉTRICA RETANGULAR, EM ALVENARIA COM TIJOLOS CERÂMICOS MACIÇOS, FUNDO COM BRITA, DIMENSÕES INTERNAS: 0,3X0,3X0,3 M. AF_12/2020



Foto 12 - PAVIMENTAÇÃO EM CONCRETO, COM ESPESURA DE 7 CM, COM ACABAMENTO FEITO UTILIZANDO ALISADORA DE CONCRETO (HELICOPTERO), INCLUIDO TELA DE AÇO SOLDADA NERVURADA CA60, Q196 (3,11 KG/M²), DIÂMETRO DO FIO 5.0 MM, LARGURA = 2,45 M, ESPAÇAMENTO DA MALHA = 10 X 10 CM, JUNTA DE DILATAÇÃO EM PVC A CADA 2,00 M, CONCRETO FCK = 20 MPA



Ivan Rodrigo Ferreira de Almeida
 Representante Legal
 Global Materias, Serviços e
 Manutenção LTDA

Evaldo Almeida Moraes
 Engenheiro Civil
 RNP 051417303-3



| DATA | MUNICÍPIO | EMPREENDIMENTO |
|------------|-----------|--|
| 24/04/2024 | Santaluz | Reparação, Adaptação e Conservação da Praça Jk- No Município de Santaluz - Ba. |

Foto 13 - PAVIMENTAÇÃO EM CONCRETO, COM ESPESSURA DE 7 CM, COM ACABAMENTO FEITO UTILIZANDO ALISADORA DE CONCRETO (HELICOPTERO), INCLUIDO TELA DE AÇO SOLDADA NERVURADA CA60, Q196 (3,11 KG/M²), DIAMETRO DO FIO 5.0 MM, LARGURA = 2,45 M, ESPAÇAMENTO DA MALHA = 10 X 10 CM, JUNTA DE DILATAÇÃO EM PVC A CADA 2,00 M, CONCRETO FCK = 20 MPA



Foto 14 - Remoção de piso em Pedra Portuguesa



Ivan Rodrigo Ferreira de Almeida
Ivan Rodrigo Ferreira de Almeida
Representante Legal
Global Materias, Servicos e
Manutenção LTDA

Evaldo Almeida Moraes
Evaldo Almeida Moraes
Engenheiro Civil
RNP 051417303-3



MINISTÉRIO DA ECONOMIA
SECRETARIA ESPECIAL DA RECEITA FEDERAL DO BRASIL
RELATÓRIO DA DECLARAÇÃO COMPLETA - DCTFWeb

| | | | |
|--------------------------|--|--------------------------------------|--|
| Nome do Contribuinte | GLOBAL CONSTRUCOES SERVICOS E MANUTENCOES LTDA | CNPJ | 23.694.541/0001-62 |
| Período apuração | 03/2024 | Número do Recibo | 50000223962906 |
| Data/Hora da Transmissão | 15/04/2024 20:21:49 | Identificação da Apuração de Débitos | 25178658043 / eSocial 71837505 / Reinf CP |

Dados Iniciais

| | |
|---|-------------------------------|
| Classificação Tributária | 99-Pessoas Jurídicas em Geral |
| Número do Recibo da Declaração Retificada | 50000219880223 |
| Missão Diplomática ou Repartição Consular | 0 - Sem acordo |
| Ausência de Fatos Geradores | Não |

Endereço

| | | | |
|--------------------|---------------------------|-----------------|------------|
| Logradouro | SANTOS DUMONT | Número | 1883 |
| Complemento | ANDAR 3 SALA 305 | Bairro/Distrito | CENTRO |
| Município | LAURO DE FREITAS | UF | BA |
| CEP | 42702400 | Telefone | 7197002129 |
| Correio Eletrônico | RODRIGO_DDD91@HOTMAIL.COM | | |

Dados do Representante do Contribuinte e do Responsável pelo Preenchimento

| | | | |
|--------------------------------|----------------------------------|----------|-------------|
| Representante | IVAN RODRIGO FERREIRA DE ALMEIDA | CPF | 03920017560 |
| Telefone | 00000000 | | |
| Correio Eletrônico | - | | |
| Responsável pelo Preenchimento | - | | |
| CPF | - | CRC | - |
| UF | - | Telefone | - |
| Correio Eletrônico | - | | |

Débito Apurado e Crédito Vinculado

| | | | |
|-------------------------|---|-----------|----------------------------------|
| Código da Receita | 1082-01 | Descrição | CP SEGURADOS - EMPREGADOS/AVULSO |
| Período Apuração Débito | 03/2024 | | |
| Débito Apurado | 2.515,72 | | |
| Deduções | Salário Família: 124,08 Retenção Lei 9711/98: 2.391,64 | | |
| Saldo a Pagar | 0,00 | | |

Débito Apurado e Crédito Vinculado

| | | | |
|-------------------------|------------------------------|-----------|--|
| Código da Receita | 1099-01 | Descrição | CP SEGURADOS - CONTRIBUINTES INDIVIDUAIS - 11% |
| Período Apuração Débito | 03/2024 | | |
| Débito Apurado | 550,00 | | |
| Deduções | Retenção Lei 9711/98: 550,00 | | |
| Saldo a Pagar | 0,00 | | |

Débito Apurado e Crédito Vinculado

| | | | |
|-------------------------|--------------------------------|-----------|----------------------------------|
| Código da Receita | 1138-01 | Descrição | CP PATRONAL - EMPREGADOS/AVULSOS |
| Período Apuração Débito | 03/2024 | | |
| Débito Apurado | 5.046,62 | | |
| Deduções | Retenção Lei 9711/98: 5.046,62 | | |
| Saldo a Pagar | 0,00 | | |



Débito Apurado e Crédito Vinculado

| | | | |
|--------------------------------|--------------------------------|-------------------------------|----------------------------------|
| Código da Receita | 1138-01 | Descrição | CP PATRONAL - EMPREGADOS/AVULSOS |
| CNO | 90.017.87716/72 | CNPJ Prestador Serviço | - |
| Período Apuração Débito | 03/2024 | | |
| Débito Apurado | 1.293,11 | | |
| Deduções | Retenção Lei 9711/98: 1.293,11 | | |
| Saldo a Pagar | 0,00 | | |

Débito Apurado e Crédito Vinculado

| | | | |
|--------------------------------|--------------------------------|------------------|---|
| Código da Receita | 1138-04 | Descrição | CP PATRONAL - CONTRIBUINTES INDIVIDUAIS |
| Período Apuração Débito | 03/2024 | | |
| Débito Apurado | 1.000,00 | | |
| Deduções | Retenção Lei 9711/98: 1.000,00 | | |
| Saldo a Pagar | 0,00 | | |

Débito Apurado e Crédito Vinculado

| | | | |
|--------------------------------|------------------------------|------------------|-------------------------------|
| Código da Receita | 1646-01 | Descrição | CP PATRONAL - GILRAT AJUSTADO |
| Período Apuração Débito | 03/2024 | | |
| Débito Apurado | 378,49 | | |
| Deduções | Retenção Lei 9711/98: 378,49 | | |
| Saldo a Pagar | 0,00 | | |

Débito Apurado e Crédito Vinculado

| | | | |
|--------------------------------|-----------------------------|-------------------------------|-------------------------------|
| Código da Receita | 1646-01 | Descrição | CP PATRONAL - GILRAT AJUSTADO |
| CNO | 90.017.87716/72 | CNPJ Prestador Serviço | - |
| Período Apuração Débito | 03/2024 | | |
| Débito Apurado | 96,98 | | |
| Deduções | Retenção Lei 9711/98: 96,98 | | |
| Saldo a Pagar | 0,00 | | |

Débito Apurado e Crédito Vinculado

| | | | |
|--------------------------------|------------------------------|------------------|---------------------------------|
| Código da Receita | 1170-01 | Descrição | CP TERCEIROS - SALÁRIO EDUCAÇÃO |
| Período Apuração Débito | 03/2024 | | |
| Débito Apurado | 630,82 | | |
| Deduções | Retenção Lei 9711/98: 630,82 | | |
| Saldo a Pagar | 0,00 | | |

Débito Apurado e Crédito Vinculado

| | | | |
|--------------------------------|------------------------------|-------------------------------|---------------------------------|
| Código da Receita | 1170-01 | Descrição | CP TERCEIROS - SALÁRIO EDUCAÇÃO |
| CNO | 90.017.87716/72 | CNPJ Prestador Serviço | - |
| Período Apuração Débito | 03/2024 | | |
| Débito Apurado | 161,63 | | |
| Deduções | Retenção Lei 9711/98: 161,63 | | |
| Saldo a Pagar | 0,00 | | |

Débito Apurado e Crédito Vinculado

| | | | |
|--------------------------------|-----------------------------|------------------|----------------------|
| Código da Receita | 1176-01 | Descrição | CP TERCEIROS - INCRA |
| Período Apuração Débito | 03/2024 | | |
| Débito Apurado | 50,46 | | |
| Deduções | Retenção Lei 9711/98: 50,46 | | |
| Saldo a Pagar | 0,00 | | |



Débito Apurado e Crédito Vinculado

| | | | |
|--------------------------------|-----------------------------|-------------------------------|----------------------|
| Código da Receita | 1176-01 | Descrição | CP TERCEIROS - INCRA |
| CNO | 90.017.87716/72 | CNPJ Prestador Serviço | - |
| Período Apuração Débito | 03/2024 | | |
| Débito Apurado | 12,93 | | |
| Deduções | Retenção Lei 9711/98: 12,93 | | |
| Saldo a Pagar | 0,00 | | |

Débito Apurado e Crédito Vinculado

| | | | |
|--------------------------------|------------------------------|------------------|----------------------|
| Código da Receita | 1181-01 | Descrição | CP TERCEIROS - SENAI |
| Período Apuração Débito | 03/2024 | | |
| Débito Apurado | 252,33 | | |
| Deduções | Retenção Lei 9711/98: 252,33 | | |
| Saldo a Pagar | 0,00 | | |

Débito Apurado e Crédito Vinculado

| | | | |
|--------------------------------|-----------------------------|-------------------------------|----------------------|
| Código da Receita | 1181-01 | Descrição | CP TERCEIROS - SENAI |
| CNO | 90.017.87716/72 | CNPJ Prestador Serviço | - |
| Período Apuração Débito | 03/2024 | | |
| Débito Apurado | 64,65 | | |
| Deduções | Retenção Lei 9711/98: 64,65 | | |
| Saldo a Pagar | 0,00 | | |

Débito Apurado e Crédito Vinculado

| | | | |
|--------------------------------|------------------------------|------------------|---------------------|
| Código da Receita | 1184-01 | Descrição | CP TERCEIROS - SESI |
| Período Apuração Débito | 03/2024 | | |
| Débito Apurado | 378,49 | | |
| Deduções | Retenção Lei 9711/98: 378,49 | | |
| Saldo a Pagar | 0,00 | | |

Débito Apurado e Crédito Vinculado

| | | | |
|--------------------------------|-----------------------------|-------------------------------|---------------------|
| Código da Receita | 1184-01 | Descrição | CP TERCEIROS - SESI |
| CNO | 90.017.87716/72 | CNPJ Prestador Serviço | - |
| Período Apuração Débito | 03/2024 | | |
| Débito Apurado | 96,98 | | |
| Deduções | Retenção Lei 9711/98: 96,98 | | |
| Saldo a Pagar | 0,00 | | |

Débito Apurado e Crédito Vinculado

| | | | |
|--------------------------------|------------------------------|------------------|-----------------------|
| Código da Receita | 1200-01 | Descrição | CP TERCEIROS - SEBRAE |
| Período Apuração Débito | 03/2024 | | |
| Débito Apurado | 151,39 | | |
| Deduções | Retenção Lei 9711/98: 151,39 | | |
| Saldo a Pagar | 0,00 | | |



Débito Apurado e Crédito Vinculado

| | | | |
|--------------------------------|-----------------------------|-------------------------------|-----------------------|
| Código da Receita | 1200-01 | Descrição | CP TERCEIROS - SEBRAE |
| CNO | 90.017.87716/72 | CNPJ Prestador Serviço | - |
| Período Apuração Débito | 03/2024 | | |
| Débito Apurado | 38,79 | | |
| Deduções | Retenção Lei 9711/98: 38,79 | | |
| Saldo a Pagar | 0,00 | | |

Débito Apurado e Crédito Vinculado

| | | | |
|--------------------------------|---------|------------------|---|
| Código da Receita | 0561-07 | Descrição | IRRF - RD TRB ASSAL PAÍS/AUS NO EXT A SERV PAÍS |
| Período Apuração Débito | 03/2024 | | |
| Débito Apurado | 344,32 | | |
| Saldo a Pagar | 344,32 | | |



MINISTÉRIO DA ECONOMIA

SECRETARIA ESPECIAL DA RECEITA FEDERAL DO BRASIL

Recibo de Entrega da Declaração de Débitos e Créditos Tributários Federais Previdenciários - DCTFWeb

| | |
|---|--|
| CNPJ/CPF | 23.694.541/0001-62 |
| Nome | GLOBAL CONSTRUCOES SERVICOS E MANUTENCOES LTDA |
| Período de apuração | 03/2024 |
| Declaração Retificadora | Sim |
| Identificação da apuração de débitos | 25178658043 / eSocial 71837505 / Reinf CP |

Totalização dos tributos apurados no período

| Tributos | Débitos Apurados | Saldo a Pagar |
|--|------------------|---------------|
| Contribuição Previdenciária Segurados | R\$ 3.065,72 | R\$ 0,00 |
| Contribuição Previdenciária Patronal | R\$ 7.815,20 | R\$ 0,00 |
| Contribuição para Outras Entidades e Fundos | R\$ 1.838,47 | R\$ 0,00 |
| IRRF | R\$ 344,32 | R\$ 344,32 |
| COFINS | R\$ 0,00 | R\$ 0,00 |
| PIS | R\$ 0,00 | R\$ 0,00 |
| CSRF | R\$ 0,00 | R\$ 0,00 |
| COSIRF | R\$ 0,00 | R\$ 0,00 |
| TOTAL | R\$ 13.063,71 | R\$ 344,32 |

O presente Recibo de Entrega da DCTFWeb contém a transcrição da Ficha Resumo da referida declaração, que constitui confissão de dívida, de forma irretroatável, dos tributos declarados. Fica o declarante ciente de que os tributos declarados na DCTFWeb e não pagos serão enviados para inscrição em Dívida Ativa da União, conforme o disposto no parágrafo 2º do artigo 5º do Decreto-Lei nº 2.124, de 13 de junho de 1984, combinado com a Portaria MF nº 118, de 28 de junho de 1984, estando o declarante sujeito ainda a:

- 1) Sobre os tributos não pagos ou não recolhidos nos prazos legais incidirão multa e juros de mora, nos termos do art. 61 da Lei nº 9.430, de 27 de dezembro de 1996, combinado com o art. 35 da Lei nº 8.212, de 24 de julho de 1991;
- 2) inclusão no Cadastro Informativo de Créditos não Quitados do Setor Público Federal (CADIN), impedindo operações de crédito com recursos públicos, a concessão de incentivos fiscais e financeiros e a celebração de convênios e similares que envolvam desembolso de recursos públicos e respectivos aditamentos (Lei nº 10.522, de 19 de julho de 2002);
- 3) encaminhamento ao Ministério Público Federal de Representação Fiscal para Fins Penais nos casos que, em tese, tenham ocorrido crime contra a ordem tributária ou contra a previdência social, por deixar de recolher, no prazo legal, valor de tributo ou de contribuição social, descontado ou cobrado, na qualidade de sujeito passivo de obrigação e que deveria recolher aos cofres públicos (Lei nº 8.137, de 27 de dezembro de 1990 e Código Penal).

No caso de falta de apresentação ou de apresentação de declaração com incorreções ou omissões, o contribuinte ficará sujeito às multas previstas no artigo 32-A da Lei nº 8.212, de 1991, e no art. 7º da Lei nº 10.426, de 24 de abril de 2002.

Não surtirão efeitos as retificações de informações prestadas na DCTFWeb que pretendam excluir ou reduzir débitos:

- enviados para inscrição em Dívida Ativa da União, sejam eles saldos a pagar ou valores apurados em procedimento de auditoria interna;
- incluídos em parcelamento deferido;
- que tenham sido objeto de declaração de compensação não passível de retificação ou cancelamento.

Também não surtirão efeitos as retificações de débitos de tributos em relação aos quais o sujeito passivo tenha sido objeto de procedimento fiscal e/ou nos casos em que a apresentação da declaração ocorra após o prazo decadencial.

Dados do Representante da Pessoa Jurídica

| | |
|-----------------|----------------------------------|
| Nome | IVAN RODRIGO FERREIRA DE ALMEIDA |
| CPF | 039.200.175-60 |
| Telefone | - |

Recibo de Entrega da DCTFWeb

| | |
|--|---------------------|
| DCTFWeb recebida via Internet pelo Agente Receptor SERPRO em | 15/04/2024 20:21:49 |
| Nº do recibo de entrega | 0000050000223962906 |
| DCTFWeb transmitida com assinatura de certificado digital por | 23.694.541/0001-62 |



Relatório de Lançamento de Rubricas

| Estabelecimento: GLOBAL CONSTRUÇÕES SERVIÇOS E MANUTENÇÕES LTDA - Matriz | | Tomador: GLOBAL MATERIAIS, SERVICOS E MANUTENCAO LTDA | | | | |
|--|----------------------------------|---|----------|------------|----------|----------|
| Evento: IRRF | | Período: março/2024 à março/2024 | | | | |
| Departamento | Colaborador | Exercício | Base | Referência | Provento | Desconto |
| GERAL. | IVAN RODRIGO FERREIRA DE ALMEIDA | 03/2024 | 4.260,41 | 22,50 | | 295,82 |
| GERAL. | OSVALDO BORGES TELES FILHO | 03/2024 | 2.866,26 | 15,00 | | 48,50 |
| Sub total: | | | | | 0,00 | 344,32 |
| Total Geral: | | | | | 0,00 | 344,32 |



Detalhe da Guia Emitida

Empregador: 23.694.541 **Nome Empregador:** GLOBAL CONSTRUCOES SERVICOS E MANUTENCOES LTDA **Qtd. Trabalhadores:** 17 **Origem:** Gestão de Guias
Vencimento da Guia: 19/04/2024 **Número da Guia:** 0124040302788083-2 **Emitida por:** 23.694.541/0001-62 - GLOBAL CONSTRUCOES **Data Emissão:** 03/04/2024 20:28:19 (Brasília)

Relação de Trabalhadores

| Estabelecimento: | | Tomador: | | | | | | | | | | | |
|---------------------------------|------------------|-----------------------------------|-----------|----------------|-----------|------------|---------------------------|------------------------|--------------------|-------------|--------------------|-------------|-----------------|
| 23.694.541/0001-62 | | Sem Tomador | | | | | | | | | | | |
| Comp. Apuração | Comp. Referência | Nome Trabalhador | Matrícula | CPF | Categoria | Vencimento | Tipo Depósito | Base Remuneração Total | Valor FGTS na Guia | Juros | Atualiz. Monetária | Multa | Total |
| 03/2024 | | ANTONIO ALVES DA SILVA | 26 | 880.125.575-68 | 101 | 19/04/2024 | Mensal | 1.412,00 | 112,96 | 0,00 | 0,00 | 0,00 | 112,96 |
| 03/2024 | | ANTONIO CARLOS RIBEIRO DOS SANTOS | 20 | 025.254.805-11 | 101 | 19/04/2024 | Mensal | 2.229,58 | 178,36 | 0,00 | 0,00 | 0,00 | 178,36 |
| 03/2024 | | BRUNO SANTOS DA PAIXÃO | 9 | 089.639.685-10 | 101 | 19/04/2024 | Mensal | 1.412,00 | 112,96 | 0,00 | 0,00 | 0,00 | 112,96 |
| 03/2024 | | CARLOS ALEXANDRE DOS SANTOS | 13 | 121.663.035-60 | 101 | 19/04/2024 | Mensal | 1.412,00 | 112,96 | 0,00 | 0,00 | 0,00 | 112,96 |
| 03/2024 | | EUDES VASCONCELOS SILVA MORGADO | 19 | 028.587.845-07 | 101 | 19/04/2024 | Mensal | 1.797,07 | 143,76 | 0,00 | 0,00 | 0,00 | 143,76 |
| 03/2024 | | JAILSON ALVES DOS SANTOS | 25 | 006.662.855-51 | 101 | 19/04/2024 | Mensal | 2.229,58 | 178,36 | 0,00 | 0,00 | 0,00 | 178,36 |
| 03/2024 | | JOSE CLAUDIO MARQUES RIBEIRO | 14 | 637.012.785-04 | 101 | 19/04/2024 | Mensal | 1.797,07 | 143,76 | 0,00 | 0,00 | 0,00 | 143,76 |
| 03/2024 | | LAERTE RIBEIRO DOS SANTOS | 21 | 036.390.435-29 | 101 | 19/04/2024 | Mensal | 2.229,58 | 178,36 | 0,00 | 0,00 | 0,00 | 178,36 |
| 03/2024 | | OSVALDO BORGES TELES FILHO | 22 | 356.453.185-87 | 101 | 19/04/2024 | Mensal | 3.431,06 | 274,48 | 0,00 | 0,00 | 0,00 | 274,48 |
| 03/2024 | | REGINALDO CONCEIÇÃO SANTOS | 27 | 021.482.225-70 | 101 | 19/04/2024 | Mensal | 2.229,58 | 178,36 | 0,00 | 0,00 | 0,00 | 178,36 |
| 03/2024 | | ROBEILTON DE SOUZA ARAUJO | 23 | 046.617.945-67 | 101 | 19/04/2024 | Mensal | 2.229,58 | 178,36 | 0,00 | 0,00 | 0,00 | 178,36 |
| 03/2024 | | ROBERT OLVEIRA CARMO | 24 | 075.203.675-09 | 101 | 19/04/2024 | Mensal | 1.412,00 | 112,96 | 0,00 | 0,00 | 0,00 | 112,96 |
| 03/2024 | | SATURNINO ROQUE DOS SANTOS NETO | 8 | 097.476.445-09 | 101 | 19/04/2024 | Mensal | 1.412,00 | 112,96 | 0,00 | 0,00 | 0,00 | 112,96 |
| Total do Tomador | | | | | | | Sem Tomador | 25.233,10 | 2.018,60 | 0,00 | 0,00 | 0,00 | 2.018,60 |
| Total do Estabelecimento | | | | | | | 23.694.541/0001-62 | 25.233,10 | 2.018,60 | 0,00 | 0,00 | 0,00 | 2.018,60 |
| Total da Guia | | | | | | | | 31.698,68 | 2.535,84 | 0,00 | 0,00 | 0,00 | 2.535,84 |



Detalhe da Guia Emitida

Empregador: 23.694.541 **Nome Empregador:** GLOBAL CONSTRUCOES SERVICOS E MANUTENCOES LTDA **Qtd. Trabalhadores:** 17 **Origem:** Gestão de Guias
Vencimento da Guia: 19/04/2024 **Número da Guia:** 0124040302788083-2 **Emitida por:** 23.694.541/0001-62 - GLOBAL CONSTRUCOES **Data Emissão:** 03/04/2024 20:28:19 (Brasília)

Relação de Trabalhadores

| Comp. Apuração | | Comp. Referência | Nome Trabalhador | Matricula | CPF | Categoria | Vencimento | Tipo Depósito | Base Remuneração Total | Valor FGTS na Guia | Juros | Atualiz. Monetária | Multa | Total |
|---------------------------------|--|------------------|------------------------------------|-----------|----------------|-----------|------------|------------------------|------------------------|--------------------|-------------|--------------------|-------------|-----------------|
| 03/2024 | | | GERALDINO MARTINS DE ALMEIDA FILHO | 17 | 944.964.205-20 | 101 | 19/04/2024 | Mensal | 1.412,00 | 112,96 | 0,00 | 0,00 | 0,00 | 112,96 |
| 03/2024 | | | GIVALDO DOS SANTOS REIS JUNIOR | 18 | 031.681.375-37 | 101 | 19/04/2024 | Mensal | 2.229,58 | 178,36 | 0,00 | 0,00 | 0,00 | 178,36 |
| 03/2024 | | | JOSADARQUE VIANA PEREIRA | 16 | 050.757.845-77 | 101 | 19/04/2024 | Mensal | 1.412,00 | 112,96 | 0,00 | 0,00 | 0,00 | 112,96 |
| 03/2024 | | | OZIAS COSTA DE JESUS | 15 | 007.206.525-70 | 101 | 19/04/2024 | Mensal | 1.412,00 | 112,96 | 0,00 | 0,00 | 0,00 | 112,96 |
| Total do Tomador | | | | | | | | Sem Tomador | 6.465,58 | 517,24 | 0,00 | 0,00 | 0,00 | 517,24 |
| Total do Estabelecimento | | | | | | | | 90.017.87716/72 | 6.465,58 | 517,24 | 0,00 | 0,00 | 0,00 | 517,24 |
| Total da Guia | | | | | | | | | 31.698,68 | 2.535,84 | 0,00 | 0,00 | 0,00 | 2.535,84 |



Detalhe da Guia Emitida

Empregador: 23.694.541 **Nome Empregador:** GLOBAL CONSTRUCOES SERVICOS E MANUTENCOES LTDA **Qtd. Trabalhadores:** 17 **Origem:** Gestão de Guias
Vencimento da Guia: 19/04/2024 **Número da Guia:** 0124040302788083-2 **Emitida por:** 23.694.541/0001-62 - GLOBAL CONSTRUCOES **Data Emissão:** 03/04/2024 20:28:19 (Brasília)

Relação de Categorias

Estabelecimento: 23.694.541/0001-62

| Comp. Apuração | Categoria | Qtd. Trabalhadores | Base Remuneração Total | FGTS Mensal na Guia | FGTS Rescisório na Guia | Ind. Compensatória na Guia | Juros | Atualiz. Monetária | Multa | Total |
|---------------------------------|-----------|--------------------|---------------------------|---------------------|-------------------------|----------------------------|-------------|--------------------|-------------|-----------------|
| 03/2024 | 101 | 13 | 25.233,10 | 2.018,60 | 0,00 | 0,00 | 0,00 | 0,00 | 0,00 | 2.018,60 |
| Total do Estabelecimento | | | 23.694.541/0001-62 | 25.233,10 | 2.018,60 | 0,00 | 0,00 | 0,00 | 0,00 | 2.018,60 |

Estabelecimento: 90.017.87716/72

| Comp. Apuração | Categoria | Qtd. Trabalhadores | Base Remuneração Total | FGTS Mensal na Guia | FGTS Rescisório na Guia | Ind. Compensatória na Guia | Juros | Atualiz. Monetária | Multa | Total |
|---------------------------------|-----------|--------------------|------------------------|---------------------|-------------------------|----------------------------|-------------|--------------------|-------------|-----------------|
| 03/2024 | 101 | 4 | 6.465,58 | 517,24 | 0,00 | 0,00 | 0,00 | 0,00 | 0,00 | 517,24 |
| Total do Estabelecimento | | | 90.017.87716/72 | 6.465,58 | 517,24 | 0,00 | 0,00 | 0,00 | 0,00 | 517,24 |
| Total da Guia | | | 31.698,68 | 2.535,84 | 0,00 | 0,00 | 0,00 | 0,00 | 0,00 | 2.535,84 |

Descrição das categorias:

- 101 - Empregado - Geral, inclusive o empregado público da administração direta ou indireta contratado pela CLT
- 102 - Empregado - Trabalhador rural por pequeno prazo da Lei 11.718/2008
- 103 - Empregado - Aprendiz
- 104 - Empregado - Doméstico
- 105 - Empregado - Contrato a termo firmado nos termos da Lei 9.601/1998
- 106 - Trabalhador temporário - Contrato nos termos da Lei 5.019/1974
- 107 - Empregado - Contrato de trabalho Verde e Amarelo - sem acordo para antecipação mensal da multa rescisória do FGTS
- 108 - Empregado - Contrato de trabalho Verde e Amarelo - com acordo para antecipação mensal da multa rescisória do FGTS
- 111 - Empregado - Contrato de trabalho intermitente
- 201 - Trabalhador avulso portuário
- 202 - Trabalhador avulso não portuário
- 301 - Servidor público titular de cargo efetivo, magistrado, ministro de Tribunal de Contas, conselheiro de Tribunal de Contas e membro do Ministério Público
- 302 - Servidor público ocupante de cargo exclusivo em comissão
- 303 - Exercente de mandato eletivo
- 304 - Servidor público exercente de mandato eletivo, inclusive com exercício de cargo em comissão
- 305 - Servidor público indicado para conselho ou órgão deliberativo, na condição de representante do governo, órgão ou entidade da administração pública
- 306 - Servidor público contratado por tempo determinado, sujeito a regime administrativo especial definido em lei própria
- 307 - Militar
- 308 - Conscrito
- 309 - Agente público - Outros
- 310 - Servidor público eventual
- 311 - Ministros, juizes, procuradores, promotores ou oficiais de justiça à disposição da Justiça Eleitoral
- 312 - Auxiliar local
- 401 - Dirigente Sindical - informação prestada pelo sindicato
- 410 - Trabalhador cedido/exerccio em outro órgão/juiz auxiliar - Informação prestada pelo ceacionário/destino
- 701 - Contribuinte individual - Autônomo em geral, exceto se enquadrado em uma das demais categorias de contribuinte individual
- 711 - Contribuinte individual - Transportador autônomo de passageiros
- 712 - Contribuinte individual - Transportador autônomo de carga
- 721 - Contribuinte individual - Diretor não empregado, com FGTS
- 722 - Contribuinte individual - Diretor não empregado, sem FGTS
- 723 - Contribuinte individual - Empresário, sócio e membro de conselho de administração ou fiscal
- 731 - Contribuinte individual - Cooperado que presta serviços por intermédio da cooperativa de trabalho
- 734 - Contribuinte individual - Transportador cooperado que presta serviços por intermédio de cooperativa de trabalho
- 738 - Contribuinte individual - Cooperado filiado a cooperativa de produção
- 741 - Contribuinte individual - Microempreendedor individual
- 751 - Contribuinte individual - Magistrado classista temporário da Justiça do Trabalho ou da Justiça Eleitoral que seja aposentado de qualquer regime previdenciário
- 761 - Contribuinte individual - Associado eleito para direção de cooperativa, associação ou entidade de classe de qualquer natureza ou finalidade, bem como o síndico ou administrador eleito para exercer atividade de direção condominial, desde que recebam remuneração
- 771 - Contribuinte individual - Membro de conselho tutelar, nos termos da Lei 8.069/1990
- 781 - Ministro de confissão religiosa ou membro de vida consagrada, de congregação ou de ordem religiosa
- 901 - Estagiário
- 902 - Médico residente
- 903 - Bolsista, nos termos da Lei 8.958/1994
- 904 - Participante de curso de formação, como etapa de concurso público, sem vínculo de emprego/estatutário
- 905 - Atleta não profissional em formação que receba bolsa



Detalhe da Guia Emitida

Empregador: 23.694.541 **Nome Empregador:** GLOBAL CONSTRUCOES SERVICOS E MANUTENCOES LTDA **Qtd. Trabalhadores:** 17 **Origem:** Gestão de Guias
Vencimento da Guia: 19/04/2024 **Número da Guia:** 0124040302788083-2 **Emitida por:** 23.694.541/0001-62 - GLOBAL CONSTRUCOES **Data Emissão:** 03/04/2024 20:28:19 (Brasília)

Relação de Estabelecimentos

| Comp. Apuração | Estabelecimento | Qtd. Trabalhadores | Base Remuneração Total | FGTS Mensal na Guia | FGTS Rescisório na Guia | Ind. Compensatória na Guia | Juros | Atualiz. Monetária | Multa | Total |
|----------------|--------------------|----------------------|------------------------|---------------------|-------------------------|----------------------------|-------------|--------------------|-------------|-----------------|
| 03/2024 | 23.694.541/0001-62 | 13 | 25.233,10 | 2.018,60 | 0,00 | 0,00 | 0,00 | 0,00 | 0,00 | 2.018,60 |
| 03/2024 | 90.017.87716/72 | 4 | 6.465,58 | 517,24 | 0,00 | 0,00 | 0,00 | 0,00 | 0,00 | 517,24 |
| | | Total da Guia | 31.698,68 | 2.535,84 | 0,00 | 0,00 | 0,00 | 0,00 | 0,00 | 2.535,84 |



Detalhe da Guia Emitida

Empregador: 23.694.541 **Nome Empregador:** GLOBAL CONSTRUCOES SERVICOS E MANUTENCOES LTDA **Qtd. Trabalhadores:** 17 **Origem:** Gestão de Guias
Vencimento da Guia: 19/04/2024 **Número da Guia:** 0124040302788083-2 **Emitida por:** 23.694.541/0001-62 - GLOBAL CONSTRUCOES **Data Emissão:** 03/04/2024 20:28:19 (Brasília)

Relação de Tipos de Valor

Estabelecimento: 23.694.541/0001-62

| Comp. Apuração | Tipo de Valor | Qtd. Trabalhadores | Base Remuneração Total | FGTS Mensal na Guia | FGTS Rescisório na Guia | Ind. Compensatória na Guia | Juros | Atualiz. Monetária | Multa | Total |
|---------------------------------|------------------|---------------------------|------------------------|---------------------|-------------------------|----------------------------|-------------|--------------------|-------------|-----------------|
| 03/2024 | 11 - FGTS mensal | 13 | 25.233,10 | 2.018,60 | 0,00 | 0,00 | 0,00 | 0,00 | 0,00 | 2.018,60 |
| Total do Estabelecimento | | 23.694.541/0001-62 | 25.233,10 | 2.018,60 | 0,00 | 0,00 | 0,00 | 0,00 | 0,00 | 2.018,60 |

Estabelecimento: 90.017.87716/72

| Comp. Apuração | Tipo de Valor | Qtd. Trabalhadores | Base Remuneração Total | FGTS Mensal na Guia | FGTS Rescisório na Guia | Ind. Compensatória na Guia | Juros | Atualiz. Monetária | Multa | Total |
|---------------------------------|------------------|------------------------|------------------------|---------------------|-------------------------|----------------------------|-------------|--------------------|-------------|-----------------|
| 03/2024 | 11 - FGTS mensal | 4 | 6.465,58 | 517,24 | 0,00 | 0,00 | 0,00 | 0,00 | 0,00 | 517,24 |
| Total do Estabelecimento | | 90.017.87716/72 | 6.465,58 | 517,24 | 0,00 | 0,00 | 0,00 | 0,00 | 0,00 | 517,24 |
| Total da Guia | | | 31.698,68 | 2.535,84 | 0,00 | 0,00 | 0,00 | 0,00 | 0,00 | 2.535,84 |



Detalhe da Guia Emitida

Empregador: 23.694.541 **Nome Empregador:** GLOBAL CONSTRUCOES SERVICOS E MANUTENCOES LTDA **Qtd. Trabalhadores:** 17 **Origem:** Gestão de Guias
Vencimento da Guia: 19/04/2024 **Número da Guia:** 0124040302788083-2 **Emitida por:** 23.694.541/0001-62 - GLOBAL CONSTRUCOES **Data Emissão:** 03/04/2024 20:28:19 (Brasília)

Relação de Tomadores de Serviço

| Tomador: Sem Tomador | | | | | | | | | | |
|----------------------|----------------------|------------------------|---------------------|-------------------------|----------------------------|-------------|--------------------|-------------|-------------|-----------------|
| Comp. Apuração | Qtd. Trabalhadores | Base Remuneração Total | FGTS Mensal na Guia | FGTS Rescisório na Guia | Ind. Compensatória na Guia | Juros | Atualiz. Monetária | Multa | Total | |
| 03/2024 | 17 | 31.698,68 | 2.535,84 | 0,00 | 0,00 | 0,00 | 0,00 | 0,00 | 0,00 | 2.535,84 |
| | Total da Guia | 31.698,68 | 2.535,84 | 0,00 | 0,00 | 0,00 | 0,00 | 0,00 | 0,00 | 2.535,84 |



[Voltar](#)[Imprimir](#)

Certificado de Regularidade do FGTS - CRF

Inscrição: 23.694.541/0001-62
Razão Social: GLOBAL CONSTRUCOES SERVICOS E MANUTENCOE
Endereço: - AV SANTOS DUMONT - / CENTRO / LAURO DE FREITAS / BA / 42702-400

A Caixa Econômica Federal, no uso da atribuição que lhe confere o Art. 7, da Lei 8.036, de 11 de maio de 1990, certifica que, nesta data, a empresa acima identificada encontra-se em situação regular perante o Fundo de Garantia do Tempo de Serviço - FGTS.

O presente Certificado não servirá de prova contra cobrança de quaisquer débitos referentes a contribuições e/ou encargos devidos, decorrentes das obrigações com o FGTS.

Validade: 13/04/2024 a 12/05/2024

Certificação Número: 2024041301185581116162

Informação obtida em 17/04/2024 13:18:48

A utilização deste Certificado para os fins previstos em Lei esta condicionada a verificação de autenticidade no site da Caixa:
www.caixa.gov.br



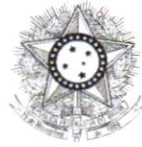

PODER JUDICIÁRIO
JUSTIÇA DO TRABALHO

CERTIDÃO NEGATIVA DE DÉBITOS TRABALHISTAS

Nome: GLOBAL CONSTRUCOES SERVICOS E MANUTENCOES LTDA (MATRIZ E FILIAIS)

CNPJ: 23.694.541/0001-62

Certidão nº: 63610320/2023

Expedição: 13/11/2023, às 16:01:31

Validade: 11/05/2024 - 180 (cento e oitenta) dias, contados da data de sua expedição.

Certifica-se que **GLOBAL CONSTRUCOES SERVICOS E MANUTENCOES LTDA (MATRIZ E FILIAIS)**, inscrito(a) no CNPJ sob o nº **23.694.541/0001-62**, **NÃO CONSTA** como inadimplente no Banco Nacional de Devedores Trabalhistas.

Certidão emitida com base nos arts. 642-A e 883-A da Consolidação das Leis do Trabalho, acrescentados pelas Leis ns.º 12.440/2011 e 13.467/2017, e no Ato 01/2022 da CGJT, de 21 de janeiro de 2022. Os dados constantes desta Certidão são de responsabilidade dos Tribunais do Trabalho.

No caso de pessoa jurídica, a Certidão atesta a empresa em relação a todos os seus estabelecimentos, agências ou filiais.

A aceitação desta certidão condiciona-se à verificação de sua autenticidade no portal do Tribunal Superior do Trabalho na Internet (<http://www.tst.jus.br>).

Certidão emitida gratuitamente.

INFORMAÇÃO IMPORTANTE

Do Banco Nacional de Devedores Trabalhistas constam os dados necessários à identificação das pessoas naturais e jurídicas inadimplentes perante a Justiça do Trabalho quanto às obrigações estabelecidas em sentença condenatória transitada em julgado ou em acordos judiciais trabalhistas, inclusive no concernente aos recolhimentos previdenciários, a honorários, a custas, a emolumentos ou a recolhimentos determinados em lei; ou decorrentes de execução de acordos firmados perante o Ministério Público do Trabalho, Comissão de Conciliação Prévia ou demais títulos que, por disposição legal, contiver força executiva.





MINISTÉRIO DA FAZENDA
Secretaria da Receita Federal do Brasil
Procuradoria-Geral da Fazenda Nacional

**CERTIDÃO POSITIVA COM EFEITOS DE NEGATIVA DE DÉBITOS RELATIVOS AOS TRIBUTOS
FEDERAIS E À DÍVIDA ATIVA DA UNIÃO**

Nome: GLOBAL CONSTRUCOES SERVICOS E MANUTENCOES LTDA
CNPJ: 23.694.541/0001-62

Ressalvado o direito de a Fazenda Nacional cobrar e inscrever quaisquer dívidas de responsabilidade do sujeito passivo acima identificado que vierem a ser apuradas, é certificado que:

1. constam débitos administrados pela Secretaria da Receita Federal do Brasil (RFB) com exigibilidade suspensa nos termos do art. 151 da Lei nº 5.172, de 25 de outubro de 1966 - Código Tributário Nacional (CTN), ou objeto de decisão judicial que determina sua desconsideração para fins de certificação da regularidade fiscal, ou ainda não vencidos; e
2. não constam inscrições em Dívida Ativa da União (DAU) na Procuradoria-Geral da Fazenda Nacional (PGFN).

Conforme disposto nos arts. 205 e 206 do CTN, este documento tem os mesmos efeitos da certidão negativa.

Esta certidão é válida para o estabelecimento matriz e suas filiais e, no caso de ente federativo, para todos os órgãos e fundos públicos da administração direta a ele vinculados. Refere-se à situação do sujeito passivo no âmbito da RFB e da PGFN e abrange inclusive as contribuições sociais previstas nas alíneas 'a' a 'd' do parágrafo único do art. 11 da Lei nº 8.212, de 24 de julho de 1991.

A aceitação desta certidão está condicionada à verificação de sua autenticidade na Internet, nos endereços <<http://rfb.gov.br>> ou <<http://www.pgfn.gov.br>>.

Certidão emitida gratuitamente com base na Portaria Conjunta RFB/PGFN nº 1.751, de 2/10/2014.
Emitida às 11:05:02 do dia 02/02/2024 <hora e data de Brasília>.
Válida até 31/07/2024.

Código de controle da certidão: **8BA5.4C09.0A28.FC15**
Qualquer rasura ou emenda invalidará este documento.





Certidão Negativa de Débitos Tributários

(Emitida para os efeitos dos arts. 113 e 114 da Lei 3.956 de 11 de dezembro de 1981 - Código Tributário do Estado da Bahia)

Certidão Nº: **20241302209**

| | |
|--|--------------------|
| RAZÃO SOCIAL | |
| GLOBAL CONSTRUÇÕES SERVIÇOS E MANUTENÇÕES LTDA | |
| INSCRIÇÃO ESTADUAL | CNPJ |
| 128.887.871 - BAIXADO | 23.694.541/0001-62 |

Fica certificado que não constam, até a presente data, pendências de responsabilidade da pessoa física ou jurídica acima identificada, relativas aos tributos administrados por esta Secretaria.

Esta certidão engloba todos os seus estabelecimentos quanto à inexistência de débitos, inclusive os inscritos na Dívida Ativa, de competência da Procuradoria Geral do Estado, ressalvado o direito da Fazenda Pública do Estado da Bahia cobrar quaisquer débitos que vierem a ser apurados posteriormente.

Emitida em 22/03/2024, conforme Portaria nº 918/99, sendo válida por 60 dias, contados a partir da data de sua emissão.

**AUTENTICIDADE DESTE DOCUMENTO PODE SER COMPROVADA NAS INSPETORIAS FAZENDÁRIA
OU VIA INTERNET, NO ENDEREÇO <http://www.sefaz.ba.gov.br>**

Válida com a apresentação conjunta do cartão original de inscrição no CPF ou no CNPJ da
Secretaria da Receita Federal do Ministério da Fazenda.





Certidão Negativa de Débitos Tributários

(Emitida para os efeitos dos arts. 113 e 114 da Lei 3.956 de 11 de dezembro de 1981 - Código Tributário do Estado da Bahia)

Certidão Nº: 20241824027

| | |
|--|--------------------|
| RAZÃO SOCIAL | |
| GLOBAL CONSTRUÇÕES SERVIÇOS E MANUTENÇÕES LT | |
| INSCRIÇÃO ESTADUAL | CNPJ |
| 128.887.871 - BAIXADO | 23.694.541/0001-62 |

Fica certificado que não constam, até a presente data, pendências de responsabilidade da pessoa física ou jurídica acima identificada, relativas aos tributos administrados por esta Secretaria.

Esta certidão engloba todos os seus estabelecimentos quanto à inexistência de débitos, inclusive os inscritos na Dívida Ativa, de competência da Procuradoria Geral do Estado, ressalvado o direito da Fazenda Pública do Estado da Bahia cobrar quaisquer débitos que vierem a ser apurados posteriormente.

Emitida em 29/04/2024, conforme Portaria nº 918/99, sendo válida por 60 dias, contados a partir da data de sua emissão.

**AUTENTICIDADE DESTE DOCUMENTO PODE SER COMPROVADA NAS INSPETORIAS FAZENDÁRIA
OU VIA INTERNET, NO ENDEREÇO <http://www.sefaz.ba.gov.br>**

Válida com a apresentação conjunta do cartão original de inscrição no CPF ou no CNPJ da
Secretaria da Receita Federal do Ministério da Fazenda.





PREFEITURA MUNICIPAL DE LAURO DE FREITAS

Secretaria da Fazenda
Coordenação Tributária

CERTIDÃO CONJUNTA NEGATIVA DE DÉBITOS MUNICIPAIS E DA DÍVIDA ATIVA DO MUNICÍPIO CADASTRO MOBILIÁRIO

Certidão passada em cumprimento ao despacho do (a) Sr (ª) Diretor (a) do Departamento de Receita e Arrecadação, datada em 15/02/2024, sob processo de nº .

Certificamos para os devidos fins de direito, que até a presente data a Pessoa Física / Jurídica GLOBAL CONSTRUÇÕES SERVIÇOS E MANUTENÇÕES LTDA, inscrita no CPF/MF ou CNPJ/MF sob o nº. 23694541000162, encontra-se quite com os tributos municipais referentes à inscrição municipal nº. 10045273.

Fica ressalvado o direito de a Fazenda Municipal cobrar e inscrever em Dívida Ativa, quaisquer débitos que venham a ser apurados posteriormente, conforme estabelece o art. 301, §1º, da Lei nº. 1.572/2015 do Código Tributário e de Rendas do Município de Lauro de Freitas.

Certidão Emitida via WEB

Nada mais para constar, em firmeza de que eu, , lavrei a presente em 15/02/2024 08:45:05, a qual vai assinada e conferida por mim, encerrada e subscrita pelo Diretor do Departamento de Receita e Arrecadação.

Código de Controle: 616571000060073220240215

Emitida via Internet, às 08:45:05 hs, do dia 15/02/2024

Validade: 90 dias.

OBSERVAÇÃO:

- A aceitação desta certidão está condicionada à verificação de sua autenticidade na internet, no endereço: <http://sefaz.laurodefreitas.ba.gov.br>;
- Qualquer rasura ou emenda invalidará este documento.



COMPROVANTE DE PAGAMENTO DE DARF

Agente arrecadador: **077 - Banco Inter S/A**

Código de barras: **858600000039443203852418100716241060262
290422720**

Data do pagamento: **19/04/2024**

Número do documento: **07162410626229042**

Valor Total: **R\$ 344,32**

Autenticação: **21650909969196919691000003443230**

Pagamento efetuado via Internet Banking do Inter em 19/04/2024 às 13:51.



Nossos números

Capitais e regiões metropolitanas: **3003 4070**

Demais localidades: **0800 940 7772**

Deficiente de fala e audição: **0800 979 7099**

Ouvidoria: **0800 940 7772**



PODER JUDICIÁRIO
Tribunal de Justiça do Estado da Bahia



CERTIDÃO ESTADUAL
CONCORDATA, FALÊNCIA, RECUPERAÇÃO JUDICIAL E EXTRAJUDICIAL - 1º GRAU

CERTIDÃO Nº: 00436354E

A autenticidade desta certidão poderá ser confirmada pela internet no site do Tribunal de Justiça (<https://portalcertidoes.tjba.jus.br/#/primeirograu>).

CERTIFICO que, pesquisando os registros de distribuição de feitos cíveis do Estado da Bahia, anteriores à data de 18/04/2024, verifiquei **NADA CONSTAR** em nome da parte abaixo indicada:

Razão Social: GLOBAL CONSTRUÇÕES SERVIÇOS E MANUTENÇÕES LTDA

CNPJ: 23.694.541/0001-62

Endereço: AVENIDA SANTOS DUMONT, 1883, ANDAR 3 SALA 305, CENTRO, LAURO DE FREITAS, BA, CEP 42.702-400

Esta certidão abrange as ações das Varas de Família, incluindo as que versam sobre Tutela e Curatela, Varas de Registro Público, Varas de Acidentes de Trabalho, Varas da Fazenda Pública Municipal e Estadual.

Em caso de inconformidade entrar com contato com o SEDEC através do e-mail sedec@tjba.jus.br.

Não existe conexão com qualquer outra base de dados de instituição pública ou com a Receita Federal que verifique a identidade da RAZÃO SOCIAL com o CNPJ. Os dados informados são de responsabilidade do solicitante, devendo a titularidade ser conferida pelo interessado e/ou destinatário.

Certidão emitida de acordo com a lei nº 11.971, de 06/07/2009 e com o §1º do art. 8º da resolução 121/2010 do CNJ, que impede emissão de certidão positiva quando constar a distribuição de termo circunstanciado, inquérito ou processo em tramitação sem sentença condenatória transitada em julgado. A pessoa prejudicada pela disponibilização de informação na rede mundial de computadores poderá solicitar a retificação ao órgão jurisdicional responsável.

Certifico, finalmente, que esta certidão é sem custas.

Esta certidão tem validade de 30 dias a partir da data de sua emissão. Após esta data será necessário a emissão de uma nova certidão.





PODER JUDICIÁRIO
Tribunal de Justiça do Estado da Bahia



Salvador, quinta-feira, 18 de abril de 2024



| RELATÓRIO DIÁRIO DE OBRA | | Data | | | | | | | | |
|--|------------------------|--------------------------|---|-----------------------------|---|-------|---|---|--|--|
| | | S | T | Q | Q | X | S | D | | |
| CLIENTE: PREFEITURA MUNICIPAL DE SANTALUZ SERVIÇOS COMUNS DE ENGENHARIA, CONTINUADOS DE REPARAÇÃO, ADAPTAÇÃO E CONSERVAÇÃO DE PRAÇAS E OBJETO: LOGRADOUROS PÚBLICOS INCLUINDO MONTAGENS DE MOBILIÁRIO URBANO SITUADOS EM LOGRADOUROS PÚBLICOS DO MUNICÍPIO DE SANTALUZ. | | EFETIVO PESSOAL | | | | | | | | |
| CONTRATO N° 135-2023 PREGÃO ELETRÔNICO N° 015/2022 RDO: 1 | | CATEGORIA | | | | QTDE | | | | |
| Condições Climáticas: Manhã: (1) Tarde: (1) Noite: () | MÃO DE OBRA INDIRETA | | | | | | | | | |
| SIMBOLOGIA 1- Tempo Bom 2- Chuva c/ cond. Trab. 3- Chuva s/ cond. Trab. | Gerente de Obra 1 | | | | | | | | | |
| SERVIÇOS EXECUTADOS / OCORRÊNCIAS | | Tec. de Segurança | | | | | | | | |
| RETIRADA DE MEIO FIO | | Aux Adm 1 | | | | | | | | |
| | | Mestre de obra | | | | | | | | |
| | | Encarregado geral 1 | | | | | | | | |
| | | | | | | | | | | |
| | | Hh DO DIA | | | | | | | | |
| | | | | MÃO DE OBRA DIRETA | | | | | | |
| | | | | Topografo | | | | | | |
| | | | | Auxiliar de topografia | | | | | | |
| | | | | Pedreiro 2 | | | | | | |
| | | | | Ajudante Geral 3 | | | | | | |
| | | | | Calçeteiro | | | | | | |
| | | | | Carpinteiro | | | | | | |
| | | | | Operador de Motosserra | | | | | | |
| | | | | Motorista | | | | | | |
| | | | | Montador | | | | | | |
| | | | | Montador/Eletricista | | | | | | |
| | | | | Eletricista | | | | | | |
| | | | | Operador de Patrol | | | | | | |
| | | | | Operador de Escavadeira | | | | | | |
| | | | | Operador de Pá carregadeira | | | | | | |
| | | Motorista de caçamba | | | | | | | | |
| | | Pintor | | | | | | | | |
| | | Serralheiro | | | | | | | | |
| | | Hh DO DIA | | | | | | | | |
| CONSIDERAÇÕES | | RESUMO DO EFETIVO | | | | | | | | |
| | | EFETIVO DO DIA | | | | | | | | |
| | | JORNADA DE TRABALHO | | | | | | | | |
| | | Hh DO DIA | | | | | | | | |
| | | Hh ACUMULADO | | | | | | | | |
| OBSERVAÇÕES | | EFETIVO EQUIPAMENTOS | | | | | | | | |
| | | TIPO | | | | QTDE. | | | | |
| | | Veículo Leve | | | | | | | | |
| | | Caminhão Munck | | | | | | | | |
| | | Caminhão Toco | | | | | | | | |
| | | Escavadeira | | | | | | | | |
| | | Pá carregadeira | | | | | | | | |
| | | Caçamba | | | | | | | | |
| | | Patrol | | | | | | | | |
| | | PC 200 | | | | | | | | |
| | | Placa Vibratória | | | | | | | | |
| GERENTE DE OBRA: | | FISCALIZAÇÃO: | | | | | | | | |
| Data: 01/03/2024 | | Data: 01/03/2024 | | | | | | | | |

Ivan Rodrigo Ferreira de Almeida
Representante Legal
Global Materiais, Serviços e
Manutenção LTDA

Evaldo Almeida Moraes
Engenheiro Civil
RNP 051417303-3



| RELATÓRIO DIÁRIO DE OBRA | | Data | | | | | | |
|--|--|---|---|---|------|---|---|---|
| | | S | T | Q | Q | S | X | D |
| CLIENTE: PREFEITURA MUNICIPAL DE SANTALUZ SERVIÇOS COMUNS DE ENGENHARIA, CONTINUADOS DE REPARAÇÃO, ADAPTAÇÃO E CONSERVAÇÃO DE PRAÇAS E OBJETO: LOGRADOUROS PÚBLICOS INCLUINDO MONTAGENS DE MOBILIÁRIO URBANO SITUADOS EM LOGRADOUROS PÚBLICOS DO MUNICÍPIO DE SANTALUZ. | | EFETIVO PESSOAL | | | | | | |
| CONTRATO Nº 135-2023 PREGÃO ELETRÔNICO Nº 015/2022 RDO: 2 | | CATEGORIA | | | QTDE | | | |
| Condições Climáticas: Manhã: (1) Tarde: (1) Noite: () SIMBOLOGIA: 1- Tempo Bom 2- Chuva / cond. Trab. 3- Chuva s/ cond. Trab. | | MÃO DE OBRA INDIRETA | | | | | | |
| SEM SERVIÇO | | Gerente de Obra Engenheiro Tec. de Segurança Aux Adm Mestre de obra Encarregado geral | | | | | | |
| | | Hh DO DIA | | | | | | |
| | | MÃO DE OBRA DIRETA | | | | | | |
| | | Topografo Auxiliar de topografia Pedreiro Ajudante Geral Calçeteiro Carpinteiro Operador de Motosserra Motorista Montador Montador/Eletricista Eletricista Operador de Patrol Operador de Escavadeira Operador de Pá carregadeira Motorista de caçamba Pintor Serralheiro | | | | | | |
| | | Hh DO DIA | | | | | | |
| | | RESUMO DO EFETIVO | | | | | | |
| CONSIDERAÇÕES | | EFETIVO DO DIA JORNADA DE TRABALHO Hh DO DIA Hh ACUMULADO | | | | | | |
| | | | | | | | | |
| OBSERVAÇÕES | | EFETIVO EQUIPAMENTOS | | | | | | |
| | | TIPO QTDE. Veículo Leve Caminhão Munck Caminhão Toco Escavadeira Pá carregadeira Caçamba Patrol PC 200 Placa Vibratória | | | | | | |
| GERENTE DE OBRA: | | FISCALIZAÇÃO: | | | | | | |
| Data: 02/03/2024 | | Data: 02/03/2024 | | | | | | |

Ivan Rodrigo Ferreira de Almeida
 Representante Legal
 Global Materias, Serviços e
 Manutenção LTDA

Evaldo Almeida Moraes
 Engenheiro Civil
 RNP 051419303-3



| RELATÓRIO DIÁRIO DE OBRA | | Data | | | | | | | |
|--|--|--|---|---|---|-------|---|---|---|
| | | S | T | Q | Q | S | S | X | D |
| CLIENTE: PREFEITURA MUNICIPAL DE SANTALUZ SERVIÇOS COMUNS DE ENGENHARIA, CONTINUADOS DE REPARAÇÃO, ADAPTAÇÃO E CONSERVAÇÃO DE PRAÇAS E OBJETO: LOGRADOUROS PÚBLICOS INCLUINDO MONTAGENS DE MOBILIÁRIO URBANO SITUADOS EM LOGRADOUROS PÚBLICOS DO MUNICÍPIO DE SANTALUZ. | | EFETIVO PESSOAL | | | | | | | |
| CONTRATO Nº 135-2023 PREGÃO ELETRÔNICO Nº 015/2022 RDO: 3 | | CATEGORIA | | | | QTDE | | | |
| Condições Climáticas: Manhã: (1) Tarde: (1) Noite: () | | MÃO DE OBRA INDIRETA | | | | | | | |
| SIMBOLOGIA: 1- Tempo Bom 2- Chuva c/ cond. Trab. 3- Chuva s/ cond. Trab. | | Gerente de Obra Engenheiro Tec. de Segurança Aux. Adm. Mestre de obra Encarregado geral | | | | | | | |
| SERVIÇOS EXECUTADOS / OCORRÊNCIAS | | Hh DO DIA | | | | | | | |
| SEM SERVIÇO | | MÃO DE OBRA DIRETA | | | | | | | |
| | | Topografo Auxiliar de topografia Pedreiro Ajudante Geral Calceiteiro Carpinteiro Operador de Motosserra Motorista Montador Montador/Eletricista Eletricista Operador de Patrol Operador de Escavadeira Operador de Pá carregadeira Motorista de caçamba Pintor Serralheiro | | | | | | | |
| | | Hh DO DIA | | | | | | | |
| CONSIDERAÇÕES | | RESUMO DO EFETIVO | | | | | | | |
| | | EFETIVO DO DIA JORNADA DE TRABALHO Hh DO DIA Hh ACUMULADO | | | | | | | |
| OBSERVAÇÕES | | EFETIVO EQUIPAMENTOS | | | | | | | |
| | | TIPO | | | | QTDE. | | | |
| | | Veiculo Leve Caminhão Muncck Caminhão Toco Escavadeira Pá carregadeira Caçamba Patrol PC 200 Placa Vibratória | | | | | | | |
| GERENTE DE OBRA: | | FISCALIZAÇÃO: | | | | | | | |
| Data: 03/03/2024 | | Data: 03/03/2024 | | | | | | | |

Ivan Rodrigo Ferreira de Almeida
 Representante Legal
 Global Materias, Serviços e
 Manutenção LTDA

Evaldo Almeida Moraes
 Engenheiro Civil
 RNP 051417303-3



| RELATÓRIO DIÁRIO DE OBRA | | Data | | | | | | |
|--|--|-----------------------------|---|-------|---|---|---|---|
| | | X | | | | | | |
| | | S | T | Q | Q | S | S | D |
| CLIENTE: PREFEITURA MUNICIPAL DE SANTALUZ SERVIÇOS COMUNS DE ENGENHARIA, CONTINUADOS DE REPARAÇÃO, ADAPTAÇÃO E CONSERVAÇÃO DE PRAÇAS E OBJETO: LOGRADOUROS PÚBLICOS INCLUINDO MONTAGENS DE MOBILIÁRIO URBANO SITUADOS EM LOGRADOUROS PÚBLICOS DO MUNICÍPIO DE SANTALUZ. | | EFETIVO PESSOAL | | | | | | |
| CONTRATO Nº 135-2023 PREGÃO ELETRÔNICO Nº 015/2022 RDO: 4 | | CATEGORIA | | QTDE | | | | |
| Condições Climáticas: Manhã: (1) Tarde: (1) Noite: () SIMBOLOGIA: 1- Tempo Bom 2- Chuva c/ cond. Trab. 3- Chuva s/ cond. Trab. | | MÃO DE OBRA INDIRETA | | | | | | |
| SERVIÇOS EXECUTADOS / OCORRÊNCIAS RETIRADA DE MEIO FIO REMOÇÃO DE PEDRA PORTUGUESA | | Gerente de Obra | | | | | | |
| | | Engenheiro | | 1 | | | | |
| | | Tec. de Segurança | | | | | | |
| | | Aux Adm | | | | | | |
| | | Mestre de obra | | | | | | |
| | | Encarregado geral | | 1 | | | | |
| | | Hh DO DIA | | | | | | |
| | | MÃO DE OBRA DIRETA | | | | | | |
| | | Topografo | | | | | | |
| | | Auxiliar de topografia | | | | | | |
| | | Pedreiro | | 2 | | | | |
| | | Ajudante Geral | | 3 | | | | |
| | | Calceteiro | | | | | | |
| | | Carpinteiro | | | | | | |
| | | Operador de Motosserra | | | | | | |
| | | Motorista | | | | | | |
| | | Montador | | | | | | |
| | | Montador/Eletricista | | | | | | |
| | | Eletricista | | | | | | |
| | | Operador de Patrol | | | | | | |
| | | Operador de Escavadeira | | | | | | |
| | | Operador de Pá carregadeira | | | | | | |
| | | Motorista de caçamba | | | | | | |
| | | Pintor | | | | | | |
| | | Serralheiro | | | | | | |
| | | Hh DO DIA | | | | | | |
| CONSIDERAÇÕES | | RESUMO DO EFETIVO | | | | | | |
| | | EFETIVO DO DIA | | | | | | |
| | | JORNADA DE TRABALHO | | | | | | |
| | | Hh DO DIA | | | | | | |
| | | Hh ACUMULADO | | | | | | |
| OBSERVAÇÕES | | EFETIVO EQUIPAMENTOS | | | | | | |
| | | TIPO | | QTDE. | | | | |
| | | Veículo Leve | | | | | | |
| | | Caminhão Munck | | | | | | |
| | | Caminhão Toco | | | | | | |
| | | Escavadeira | | | | | | |
| | | Pá carregadeira | | | | | | |
| | | Caçamba | | | | | | |
| | | Patrol | | | | | | |
| | | PC 200 | | | | | | |
| | | Placa Vibratória | | | | | | |
| GERENTE DE OBRA: | | FISCALIZAÇÃO: | | | | | | |
| Data: 04/03/2024 | | Data: 04/03/2024 | | | | | | |

Ivan Rodrigo Ferreira de Almeida
 Representante Legal
 Global Materias, Serviços e
 Manutenção LTDA

Evaldo Almeida Moraes
 Engenheiro Civil
 RNP 051417303-3



| RELATÓRIO DIÁRIO DE OBRA | | Data | | | | | | | | | | | | | | | | | | | | | | | | | | | | | | | | | | | | | | | | | | | | | | | | | | | | | | | | | | | | | | | | | | | | | | | | | | | | | | | | | | | | | | | | | | | | | | | | | | | | | | | | | | | | | | | | | | | | | | | | | | | | | | | | | | | | | | | | | | | | | | | | | | | | | | | | | | | | | | | | | | | | | | | | | | | | | | | | | | | | | | | | | | | | | | | | | | | | | |
|--|--|--|---|---|---|------|---|---|---|--------------------|--|--|--|--|--|--|--|--|--|------------|--|--|--|--|--|--|--|--|---|------------------------|--|--|--|--|--|--|--|--|--|----------|--|--|--|--|--|--|--|--|---|----------------|--|--|--|--|--|--|--|--|---|-------------------|--|--|--|--|--|--|--|--|---|-------------|--|--|--|--|--|--|--|--|--|------------------------|--|--|--|--|--|--|--|--|--|-----------|--|--|--|--|--|--|--|--|--|----------|--|--|--|--|--|--|--|--|--|----------------------|--|--|--|--|--|--|--|--|--|-------------|--|--|--|--|--|--|--|--|--|--------------------|--|--|--|--|--|--|--|--|--|-------------------------|--|--|--|--|--|--|--|--|--|-----------------------------|--|--|--|--|--|--|--|--|--|----------------------|--|--|--|--|--|--|--|--|--|--------|--|--|--|--|--|--|--|--|--|-------------|--|--|--|--|--|--|--|--|--|-----------|--|--|--|--|--|--|--|--|--|
| | | S | X | T | Q | Q | S | S | D | | | | | | | | | | | | | | | | | | | | | | | | | | | | | | | | | | | | | | | | | | | | | | | | | | | | | | | | | | | | | | | | | | | | | | | | | | | | | | | | | | | | | | | | | | | | | | | | | | | | | | | | | | | | | | | | | | | | | | | | | | | | | | | | | | | | | | | | | | | | | | | | | | | | | | | | | | | | | | | | | | | | | | | | | | | | | | | | | | | | | | | | | | | | | | |
| CLIENTE: PREFEITURA MUNICIPAL DE SANTALUZ SERVIÇOS COMUNS DE ENGENHARIA, CONTINUADOS DE REPARAÇÃO, ADAPTAÇÃO E CONSERVAÇÃO DE PRAÇAS E OBJETO: LOGRADOUROS PÚBLICOS INCLUINDO MONTAGENS DE MOBILIÁRIO URBANO SITUADOS EM LOGRADOUROS PÚBLICOS DO MUNICÍPIO DE SANTALUZ. | | EFETIVO PESSOAL | | | | | | | | | | | | | | | | | | | | | | | | | | | | | | | | | | | | | | | | | | | | | | | | | | | | | | | | | | | | | | | | | | | | | | | | | | | | | | | | | | | | | | | | | | | | | | | | | | | | | | | | | | | | | | | | | | | | | | | | | | | | | | | | | | | | | | | | | | | | | | | | | | | | | | | | | | | | | | | | | | | | | | | | | | | | | | | | | | | | | | | | | | | | | | | | | | | | | |
| CONTRATO Nº 135-2023 PREGÃO ELETRÔNICO Nº 015/2022 RDO: 5 | | CATEGORIA | | | | QTDE | | | | | | | | | | | | | | | | | | | | | | | | | | | | | | | | | | | | | | | | | | | | | | | | | | | | | | | | | | | | | | | | | | | | | | | | | | | | | | | | | | | | | | | | | | | | | | | | | | | | | | | | | | | | | | | | | | | | | | | | | | | | | | | | | | | | | | | | | | | | | | | | | | | | | | | | | | | | | | | | | | | | | | | | | | | | | | | | | | | | | | | | | | | | | | | | | |
| Condições Climáticas: Manhã: (1) Tarde: (1) Noite: () | | MÃO DE OBRA INDIRETA | | | | | | | | | | | | | | | | | | | | | | | | | | | | | | | | | | | | | | | | | | | | | | | | | | | | | | | | | | | | | | | | | | | | | | | | | | | | | | | | | | | | | | | | | | | | | | | | | | | | | | | | | | | | | | | | | | | | | | | | | | | | | | | | | | | | | | | | | | | | | | | | | | | | | | | | | | | | | | | | | | | | | | | | | | | | | | | | | | | | | | | | | | | | | | | | | | | | | |
| SIMBOLOGIA: 1- Tempo Bom 2 - Chuva c/ cond. Trab. 3- Chuva s/ cond. Trab. | | <table border="1"> <tr> <td>Gerente de Obra</td> <td></td> <td></td> <td></td> <td></td> <td></td> <td></td> <td></td> <td></td> <td></td> </tr> <tr> <td>Engenheiro</td> <td></td> <td></td> <td></td> <td></td> <td></td> <td></td> <td></td> <td></td> <td>1</td> </tr> <tr> <td>Tec. de Segurança</td> <td></td> <td></td> <td></td> <td></td> <td></td> <td></td> <td></td> <td></td> <td></td> </tr> <tr> <td>Aux Adm</td> <td></td> <td></td> <td></td> <td></td> <td></td> <td></td> <td></td> <td></td> <td></td> </tr> <tr> <td>Mestre de obra</td> <td></td> <td></td> <td></td> <td></td> <td></td> <td></td> <td></td> <td></td> <td></td> </tr> <tr> <td>Encarregado geral</td> <td></td> <td></td> <td></td> <td></td> <td></td> <td></td> <td></td> <td></td> <td>1</td> </tr> <tr> <td colspan="10">Hh DO DIA</td> </tr> </table> | | | | | | | | Gerente de Obra | | | | | | | | | | Engenheiro | | | | | | | | | 1 | Tec. de Segurança | | | | | | | | | | Aux Adm | | | | | | | | | | Mestre de obra | | | | | | | | | | Encarregado geral | | | | | | | | | 1 | Hh DO DIA | | | | | | | | | | | | | | | | | | | | | | | | | | | | | | | | | | | | | | | | | | | | | | | | | | | | | | | | | | | | | | | | | | | | | | | | | | | | | | | | | | | | | | | | | | | | | | | | | | | | | | | | | | | | | | | | | | | | | | | | | | | | | | | | | |
| Gerente de Obra | | | | | | | | | | | | | | | | | | | | | | | | | | | | | | | | | | | | | | | | | | | | | | | | | | | | | | | | | | | | | | | | | | | | | | | | | | | | | | | | | | | | | | | | | | | | | | | | | | | | | | | | | | | | | | | | | | | | | | | | | | | | | | | | | | | | | | | | | | | | | | | | | | | | | | | | | | | | | | | | | | | | | | | | | | | | | | | | | | | | | | | | | | | | | | | | | | | | | | | |
| Engenheiro | | | | | | | | | 1 | | | | | | | | | | | | | | | | | | | | | | | | | | | | | | | | | | | | | | | | | | | | | | | | | | | | | | | | | | | | | | | | | | | | | | | | | | | | | | | | | | | | | | | | | | | | | | | | | | | | | | | | | | | | | | | | | | | | | | | | | | | | | | | | | | | | | | | | | | | | | | | | | | | | | | | | | | | | | | | | | | | | | | | | | | | | | | | | | | | | | | | | | | | | | | |
| Tec. de Segurança | | | | | | | | | | | | | | | | | | | | | | | | | | | | | | | | | | | | | | | | | | | | | | | | | | | | | | | | | | | | | | | | | | | | | | | | | | | | | | | | | | | | | | | | | | | | | | | | | | | | | | | | | | | | | | | | | | | | | | | | | | | | | | | | | | | | | | | | | | | | | | | | | | | | | | | | | | | | | | | | | | | | | | | | | | | | | | | | | | | | | | | | | | | | | | | | | | | | | | | |
| Aux Adm | | | | | | | | | | | | | | | | | | | | | | | | | | | | | | | | | | | | | | | | | | | | | | | | | | | | | | | | | | | | | | | | | | | | | | | | | | | | | | | | | | | | | | | | | | | | | | | | | | | | | | | | | | | | | | | | | | | | | | | | | | | | | | | | | | | | | | | | | | | | | | | | | | | | | | | | | | | | | | | | | | | | | | | | | | | | | | | | | | | | | | | | | | | | | | | | | | | | | | | |
| Mestre de obra | | | | | | | | | | | | | | | | | | | | | | | | | | | | | | | | | | | | | | | | | | | | | | | | | | | | | | | | | | | | | | | | | | | | | | | | | | | | | | | | | | | | | | | | | | | | | | | | | | | | | | | | | | | | | | | | | | | | | | | | | | | | | | | | | | | | | | | | | | | | | | | | | | | | | | | | | | | | | | | | | | | | | | | | | | | | | | | | | | | | | | | | | | | | | | | | | | | | | | | |
| Encarregado geral | | | | | | | | | 1 | | | | | | | | | | | | | | | | | | | | | | | | | | | | | | | | | | | | | | | | | | | | | | | | | | | | | | | | | | | | | | | | | | | | | | | | | | | | | | | | | | | | | | | | | | | | | | | | | | | | | | | | | | | | | | | | | | | | | | | | | | | | | | | | | | | | | | | | | | | | | | | | | | | | | | | | | | | | | | | | | | | | | | | | | | | | | | | | | | | | | | | | | | | | | | |
| Hh DO DIA | | | | | | | | | | | | | | | | | | | | | | | | | | | | | | | | | | | | | | | | | | | | | | | | | | | | | | | | | | | | | | | | | | | | | | | | | | | | | | | | | | | | | | | | | | | | | | | | | | | | | | | | | | | | | | | | | | | | | | | | | | | | | | | | | | | | | | | | | | | | | | | | | | | | | | | | | | | | | | | | | | | | | | | | | | | | | | | | | | | | | | | | | | | | | | | | | | | | | | | |
| SERVIÇOS EXECUTADOS / OCORRÊNCIAS RETIRADA DE MEIO FIO REMOÇÃO DE PEDRA PORTUGUESA | | <table border="1"> <tr> <td colspan="10" style="text-align: center;">MÃO DE OBRA DIRETA</td> </tr> <tr> <td>Topografo</td> <td></td> <td></td> <td></td> <td></td> <td></td> <td></td> <td></td> <td></td> <td></td> </tr> <tr> <td>Auxiliar de topografia</td> <td></td> <td></td> <td></td> <td></td> <td></td> <td></td> <td></td> <td></td> <td></td> </tr> <tr> <td>Pedreiro</td> <td></td> <td></td> <td></td> <td></td> <td></td> <td></td> <td></td> <td></td> <td>2</td> </tr> <tr> <td>Ajudante Geral</td> <td></td> <td></td> <td></td> <td></td> <td></td> <td></td> <td></td> <td></td> <td>3</td> </tr> <tr> <td>Calçeteiro</td> <td></td> <td></td> <td></td> <td></td> <td></td> <td></td> <td></td> <td></td> <td></td> </tr> <tr> <td>Carpinteiro</td> <td></td> <td></td> <td></td> <td></td> <td></td> <td></td> <td></td> <td></td> <td></td> </tr> <tr> <td>Operador de Motosserra</td> <td></td> <td></td> <td></td> <td></td> <td></td> <td></td> <td></td> <td></td> <td></td> </tr> <tr> <td>Motorista</td> <td></td> <td></td> <td></td> <td></td> <td></td> <td></td> <td></td> <td></td> <td></td> </tr> <tr> <td>Montador</td> <td></td> <td></td> <td></td> <td></td> <td></td> <td></td> <td></td> <td></td> <td></td> </tr> <tr> <td>Montador/Eletricista</td> <td></td> <td></td> <td></td> <td></td> <td></td> <td></td> <td></td> <td></td> <td></td> </tr> <tr> <td>Eletricista</td> <td></td> <td></td> <td></td> <td></td> <td></td> <td></td> <td></td> <td></td> <td></td> </tr> <tr> <td>Operador de Patrol</td> <td></td> <td></td> <td></td> <td></td> <td></td> <td></td> <td></td> <td></td> <td></td> </tr> <tr> <td>Operador de Escavadeira</td> <td></td> <td></td> <td></td> <td></td> <td></td> <td></td> <td></td> <td></td> <td></td> </tr> <tr> <td>Operador de Pá carregadeira</td> <td></td> <td></td> <td></td> <td></td> <td></td> <td></td> <td></td> <td></td> <td></td> </tr> <tr> <td>Motorista de caçamba</td> <td></td> <td></td> <td></td> <td></td> <td></td> <td></td> <td></td> <td></td> <td></td> </tr> <tr> <td>Pintor</td> <td></td> <td></td> <td></td> <td></td> <td></td> <td></td> <td></td> <td></td> <td></td> </tr> <tr> <td>Serralheiro</td> <td></td> <td></td> <td></td> <td></td> <td></td> <td></td> <td></td> <td></td> <td></td> </tr> <tr> <td colspan="10">Hh DO DIA</td> </tr> </table> | | | | | | | | MÃO DE OBRA DIRETA | | | | | | | | | | Topografo | | | | | | | | | | Auxiliar de topografia | | | | | | | | | | Pedreiro | | | | | | | | | 2 | Ajudante Geral | | | | | | | | | 3 | Calçeteiro | | | | | | | | | | Carpinteiro | | | | | | | | | | Operador de Motosserra | | | | | | | | | | Motorista | | | | | | | | | | Montador | | | | | | | | | | Montador/Eletricista | | | | | | | | | | Eletricista | | | | | | | | | | Operador de Patrol | | | | | | | | | | Operador de Escavadeira | | | | | | | | | | Operador de Pá carregadeira | | | | | | | | | | Motorista de caçamba | | | | | | | | | | Pintor | | | | | | | | | | Serralheiro | | | | | | | | | | Hh DO DIA | | | | | | | | | |
| MÃO DE OBRA DIRETA | | | | | | | | | | | | | | | | | | | | | | | | | | | | | | | | | | | | | | | | | | | | | | | | | | | | | | | | | | | | | | | | | | | | | | | | | | | | | | | | | | | | | | | | | | | | | | | | | | | | | | | | | | | | | | | | | | | | | | | | | | | | | | | | | | | | | | | | | | | | | | | | | | | | | | | | | | | | | | | | | | | | | | | | | | | | | | | | | | | | | | | | | | | | | | | | | | | | | | | |
| Topografo | | | | | | | | | | | | | | | | | | | | | | | | | | | | | | | | | | | | | | | | | | | | | | | | | | | | | | | | | | | | | | | | | | | | | | | | | | | | | | | | | | | | | | | | | | | | | | | | | | | | | | | | | | | | | | | | | | | | | | | | | | | | | | | | | | | | | | | | | | | | | | | | | | | | | | | | | | | | | | | | | | | | | | | | | | | | | | | | | | | | | | | | | | | | | | | | | | | | | | | |
| Auxiliar de topografia | | | | | | | | | | | | | | | | | | | | | | | | | | | | | | | | | | | | | | | | | | | | | | | | | | | | | | | | | | | | | | | | | | | | | | | | | | | | | | | | | | | | | | | | | | | | | | | | | | | | | | | | | | | | | | | | | | | | | | | | | | | | | | | | | | | | | | | | | | | | | | | | | | | | | | | | | | | | | | | | | | | | | | | | | | | | | | | | | | | | | | | | | | | | | | | | | | | | | | | |
| Pedreiro | | | | | | | | | 2 | | | | | | | | | | | | | | | | | | | | | | | | | | | | | | | | | | | | | | | | | | | | | | | | | | | | | | | | | | | | | | | | | | | | | | | | | | | | | | | | | | | | | | | | | | | | | | | | | | | | | | | | | | | | | | | | | | | | | | | | | | | | | | | | | | | | | | | | | | | | | | | | | | | | | | | | | | | | | | | | | | | | | | | | | | | | | | | | | | | | | | | | | | | | | | |
| Ajudante Geral | | | | | | | | | 3 | | | | | | | | | | | | | | | | | | | | | | | | | | | | | | | | | | | | | | | | | | | | | | | | | | | | | | | | | | | | | | | | | | | | | | | | | | | | | | | | | | | | | | | | | | | | | | | | | | | | | | | | | | | | | | | | | | | | | | | | | | | | | | | | | | | | | | | | | | | | | | | | | | | | | | | | | | | | | | | | | | | | | | | | | | | | | | | | | | | | | | | | | | | | | | |
| Calçeteiro | | | | | | | | | | | | | | | | | | | | | | | | | | | | | | | | | | | | | | | | | | | | | | | | | | | | | | | | | | | | | | | | | | | | | | | | | | | | | | | | | | | | | | | | | | | | | | | | | | | | | | | | | | | | | | | | | | | | | | | | | | | | | | | | | | | | | | | | | | | | | | | | | | | | | | | | | | | | | | | | | | | | | | | | | | | | | | | | | | | | | | | | | | | | | | | | | | | | | | | |
| Carpinteiro | | | | | | | | | | | | | | | | | | | | | | | | | | | | | | | | | | | | | | | | | | | | | | | | | | | | | | | | | | | | | | | | | | | | | | | | | | | | | | | | | | | | | | | | | | | | | | | | | | | | | | | | | | | | | | | | | | | | | | | | | | | | | | | | | | | | | | | | | | | | | | | | | | | | | | | | | | | | | | | | | | | | | | | | | | | | | | | | | | | | | | | | | | | | | | | | | | | | | | | |
| Operador de Motosserra | | | | | | | | | | | | | | | | | | | | | | | | | | | | | | | | | | | | | | | | | | | | | | | | | | | | | | | | | | | | | | | | | | | | | | | | | | | | | | | | | | | | | | | | | | | | | | | | | | | | | | | | | | | | | | | | | | | | | | | | | | | | | | | | | | | | | | | | | | | | | | | | | | | | | | | | | | | | | | | | | | | | | | | | | | | | | | | | | | | | | | | | | | | | | | | | | | | | | | | |
| Motorista | | | | | | | | | | | | | | | | | | | | | | | | | | | | | | | | | | | | | | | | | | | | | | | | | | | | | | | | | | | | | | | | | | | | | | | | | | | | | | | | | | | | | | | | | | | | | | | | | | | | | | | | | | | | | | | | | | | | | | | | | | | | | | | | | | | | | | | | | | | | | | | | | | | | | | | | | | | | | | | | | | | | | | | | | | | | | | | | | | | | | | | | | | | | | | | | | | | | | | | |
| Montador | | | | | | | | | | | | | | | | | | | | | | | | | | | | | | | | | | | | | | | | | | | | | | | | | | | | | | | | | | | | | | | | | | | | | | | | | | | | | | | | | | | | | | | | | | | | | | | | | | | | | | | | | | | | | | | | | | | | | | | | | | | | | | | | | | | | | | | | | | | | | | | | | | | | | | | | | | | | | | | | | | | | | | | | | | | | | | | | | | | | | | | | | | | | | | | | | | | | | | | |
| Montador/Eletricista | | | | | | | | | | | | | | | | | | | | | | | | | | | | | | | | | | | | | | | | | | | | | | | | | | | | | | | | | | | | | | | | | | | | | | | | | | | | | | | | | | | | | | | | | | | | | | | | | | | | | | | | | | | | | | | | | | | | | | | | | | | | | | | | | | | | | | | | | | | | | | | | | | | | | | | | | | | | | | | | | | | | | | | | | | | | | | | | | | | | | | | | | | | | | | | | | | | | | | | |
| Eletricista | | | | | | | | | | | | | | | | | | | | | | | | | | | | | | | | | | | | | | | | | | | | | | | | | | | | | | | | | | | | | | | | | | | | | | | | | | | | | | | | | | | | | | | | | | | | | | | | | | | | | | | | | | | | | | | | | | | | | | | | | | | | | | | | | | | | | | | | | | | | | | | | | | | | | | | | | | | | | | | | | | | | | | | | | | | | | | | | | | | | | | | | | | | | | | | | | | | | | | | |
| Operador de Patrol | | | | | | | | | | | | | | | | | | | | | | | | | | | | | | | | | | | | | | | | | | | | | | | | | | | | | | | | | | | | | | | | | | | | | | | | | | | | | | | | | | | | | | | | | | | | | | | | | | | | | | | | | | | | | | | | | | | | | | | | | | | | | | | | | | | | | | | | | | | | | | | | | | | | | | | | | | | | | | | | | | | | | | | | | | | | | | | | | | | | | | | | | | | | | | | | | | | | | | | |
| Operador de Escavadeira | | | | | | | | | | | | | | | | | | | | | | | | | | | | | | | | | | | | | | | | | | | | | | | | | | | | | | | | | | | | | | | | | | | | | | | | | | | | | | | | | | | | | | | | | | | | | | | | | | | | | | | | | | | | | | | | | | | | | | | | | | | | | | | | | | | | | | | | | | | | | | | | | | | | | | | | | | | | | | | | | | | | | | | | | | | | | | | | | | | | | | | | | | | | | | | | | | | | | | | |
| Operador de Pá carregadeira | | | | | | | | | | | | | | | | | | | | | | | | | | | | | | | | | | | | | | | | | | | | | | | | | | | | | | | | | | | | | | | | | | | | | | | | | | | | | | | | | | | | | | | | | | | | | | | | | | | | | | | | | | | | | | | | | | | | | | | | | | | | | | | | | | | | | | | | | | | | | | | | | | | | | | | | | | | | | | | | | | | | | | | | | | | | | | | | | | | | | | | | | | | | | | | | | | | | | | | |
| Motorista de caçamba | | | | | | | | | | | | | | | | | | | | | | | | | | | | | | | | | | | | | | | | | | | | | | | | | | | | | | | | | | | | | | | | | | | | | | | | | | | | | | | | | | | | | | | | | | | | | | | | | | | | | | | | | | | | | | | | | | | | | | | | | | | | | | | | | | | | | | | | | | | | | | | | | | | | | | | | | | | | | | | | | | | | | | | | | | | | | | | | | | | | | | | | | | | | | | | | | | | | | | | |
| Pintor | | | | | | | | | | | | | | | | | | | | | | | | | | | | | | | | | | | | | | | | | | | | | | | | | | | | | | | | | | | | | | | | | | | | | | | | | | | | | | | | | | | | | | | | | | | | | | | | | | | | | | | | | | | | | | | | | | | | | | | | | | | | | | | | | | | | | | | | | | | | | | | | | | | | | | | | | | | | | | | | | | | | | | | | | | | | | | | | | | | | | | | | | | | | | | | | | | | | | | | |
| Serralheiro | | | | | | | | | | | | | | | | | | | | | | | | | | | | | | | | | | | | | | | | | | | | | | | | | | | | | | | | | | | | | | | | | | | | | | | | | | | | | | | | | | | | | | | | | | | | | | | | | | | | | | | | | | | | | | | | | | | | | | | | | | | | | | | | | | | | | | | | | | | | | | | | | | | | | | | | | | | | | | | | | | | | | | | | | | | | | | | | | | | | | | | | | | | | | | | | | | | | | | | |
| Hh DO DIA | | | | | | | | | | | | | | | | | | | | | | | | | | | | | | | | | | | | | | | | | | | | | | | | | | | | | | | | | | | | | | | | | | | | | | | | | | | | | | | | | | | | | | | | | | | | | | | | | | | | | | | | | | | | | | | | | | | | | | | | | | | | | | | | | | | | | | | | | | | | | | | | | | | | | | | | | | | | | | | | | | | | | | | | | | | | | | | | | | | | | | | | | | | | | | | | | | | | | | | |
| CONSIDERAÇÕES | | RESUMO DO EFETIVO | | | | | | | | | | | | | | | | | | | | | | | | | | | | | | | | | | | | | | | | | | | | | | | | | | | | | | | | | | | | | | | | | | | | | | | | | | | | | | | | | | | | | | | | | | | | | | | | | | | | | | | | | | | | | | | | | | | | | | | | | | | | | | | | | | | | | | | | | | | | | | | | | | | | | | | | | | | | | | | | | | | | | | | | | | | | | | | | | | | | | | | | | | | | | | | | | | | | | |
| | | EFETIVO DO DIA JORNADA DE TRABALHO Hh DO DIA Hh ACUMULADO | | | | | | | | | | | | | | | | | | | | | | | | | | | | | | | | | | | | | | | | | | | | | | | | | | | | | | | | | | | | | | | | | | | | | | | | | | | | | | | | | | | | | | | | | | | | | | | | | | | | | | | | | | | | | | | | | | | | | | | | | | | | | | | | | | | | | | | | | | | | | | | | | | | | | | | | | | | | | | | | | | | | | | | | | | | | | | | | | | | | | | | | | | | | | | | | | | | | | |
| OBSERVAÇÕES | | EFETIVO EQUIPAMENTOS | | | | | | | | | | | | | | | | | | | | | | | | | | | | | | | | | | | | | | | | | | | | | | | | | | | | | | | | | | | | | | | | | | | | | | | | | | | | | | | | | | | | | | | | | | | | | | | | | | | | | | | | | | | | | | | | | | | | | | | | | | | | | | | | | | | | | | | | | | | | | | | | | | | | | | | | | | | | | | | | | | | | | | | | | | | | | | | | | | | | | | | | | | | | | | | | | | | | | |
| | | TIPO | | | | QTDE | | | | | | | | | | | | | | | | | | | | | | | | | | | | | | | | | | | | | | | | | | | | | | | | | | | | | | | | | | | | | | | | | | | | | | | | | | | | | | | | | | | | | | | | | | | | | | | | | | | | | | | | | | | | | | | | | | | | | | | | | | | | | | | | | | | | | | | | | | | | | | | | | | | | | | | | | | | | | | | | | | | | | | | | | | | | | | | | | | | | | | | | | | | | | | | | | |
| | | Veiculo Leve Caminhão Munck Caminhão Toco Escavadeira Pá carregadeira Caçamba Patrol PC 200 Placa Vibratória | | | | | | | | | | | | | | | | | | | | | | | | | | | | | | | | | | | | | | | | | | | | | | | | | | | | | | | | | | | | | | | | | | | | | | | | | | | | | | | | | | | | | | | | | | | | | | | | | | | | | | | | | | | | | | | | | | | | | | | | | | | | | | | | | | | | | | | | | | | | | | | | | | | | | | | | | | | | | | | | | | | | | | | | | | | | | | | | | | | | | | | | | | | | | | | | | | | | | |
| GERENTE DE OBRA: | | FISCALIZAÇÃO: | | | | | | | | | | | | | | | | | | | | | | | | | | | | | | | | | | | | | | | | | | | | | | | | | | | | | | | | | | | | | | | | | | | | | | | | | | | | | | | | | | | | | | | | | | | | | | | | | | | | | | | | | | | | | | | | | | | | | | | | | | | | | | | | | | | | | | | | | | | | | | | | | | | | | | | | | | | | | | | | | | | | | | | | | | | | | | | | | | | | | | | | | | | | | | | | | | | | | |
| Data: 05/03/2024 | | Data: 05/03/2024 | | | | | | | | | | | | | | | | | | | | | | | | | | | | | | | | | | | | | | | | | | | | | | | | | | | | | | | | | | | | | | | | | | | | | | | | | | | | | | | | | | | | | | | | | | | | | | | | | | | | | | | | | | | | | | | | | | | | | | | | | | | | | | | | | | | | | | | | | | | | | | | | | | | | | | | | | | | | | | | | | | | | | | | | | | | | | | | | | | | | | | | | | | | | | | | | | | | | | |

Ivan Rodrigo Ferreira de Almeida
 Representante Legal
 Global Materias, Serviços e
 Manutenção LTDA

Evaldo Almeida Moraes
 Engenheiro Civil
 RNP 051417303-3



| RELATÓRIO DIÁRIO DE OBRA | | Data | | | | | | | |
|---|--|---|---|-------|---|---|---|---|---|
| | | S | T | X | Q | Q | S | S | D |
| CLIENTE: PREFEITURA MUNICIPAL DE SANTALUZ SERVIÇOS COMUNS DE ENGENHARIA, CONTINUADOS DE REPARAÇÃO, ADAPTAÇÃO E CONSERVAÇÃO DE PRAÇAS E OBJETO: LOGRADOUROS PÚBLICOS INCLUINDO MONTAGENS DE MOBILIÁRIO URBANO SITUADOS EM LOGRADOUROS PÚBLICOS DO MUNICÍPIO DE SANTALUZ. CONTRATO Nº 135-2023 PREGÃO ELETRÔNICO Nº 015/2022 RDO: 6 | | EFETIVO PESSOAL | | | | | | | |
| Condições Climáticas: Manhã: (1) Tarde: (1) Noite: () SIMBOLOGIA: 1- Tempo Bom 2 - Chuva c/ cond. Trab. 3- Chuva s/ cond. Trab. | | CATEGORIA | | QTDE | | | | | |
| SERVIÇOS EXECUTADOS / OCORRÊNCIAS RETIRADA DE MEIO FIO REMOÇÃO DE PEDRA PORTUGUESA LIMPEZA VEGETAL | | MÃO DE OBRA INDIRETA | | | | | | | |
| | | Gerente de Obra Engenheiro 1 Tec. de Segurança Aux Adm Mestre de obra Encarregado geral 1 | | | | | | | |
| | | Hh DO DIA | | | | | | | |
| | | MÃO DE OBRA DIRETA | | | | | | | |
| | | Topografo Auxiliar de topografia Pedreiro 2 Ajudante Geral 3 Calçeteiro Carpinteiro Operador de Motosserra Motorista Montador Montador/Eletricista Eletricista Operador de Patrol Operador de Escavadeira Operador de Pá carregadeira Motorista de caçamba Pintor Serralheiro | | | | | | | |
| | | Hh DO DIA | | | | | | | |
| CONSIDERAÇÕES | | RESUMO DO EFETIVO | | | | | | | |
| | | EFETIVO DO DIA JORNADA DE TRABALHO Hh DO DIA Hh ACUMULADO | | | | | | | |
| OBSERVAÇÕES | | EFETIVO EQUIPAMENTOS | | | | | | | |
| | | TIPO | | QTDE. | | | | | |
| | | Veículo Leve Caminhão Munck Caminhão Toco Escavadeira Pá carregadeira Caçamba Patrol PC 200 Placa Vibratória | | | | | | | |
| GERENTE DE OBRA: | | FISCALIZAÇÃO: | | | | | | | |
| Data: 06/03/2024 | | Data: 06/03/2024 | | | | | | | |

Ivan Rodrigo Ferreira de Almeida
 Representante Legal
 Global Materias, Serviços e
 Manutenção LTDA

Evaldo Almeida Moraes
 Engenheiro Civil
 RNP 051419303-3



| RELATÓRIO DIÁRIO DE OBRA | | Data | | | | | | | |
|--|--------------|-----------------------------------|--------------------------|-----------------------------|-------------------------|------|---|---|---|
| CLIENTE: PREFEITURA MUNICIPAL DE SANTALUZ SERVIÇOS COMUNS DE ENGENHARIA, CONTINUADOS DE REPARAÇÃO, ADAPTAÇÃO E CONSERVAÇÃO DE PRAÇAS E OBJETO: LOGRADOUROS PÚBLICOS INCLUINDO MONTAGENS DE MOBILIÁRIO URBANO SITUADOS EM LOGRADOUROS PÚBLICOS DO MUNICÍPIO DE SANTALUZ. | | S | T | Q | X | Q | S | S | D |
| | | | | | | | | | |
| CONTRATO Nº 135-2023 | | PREGÃO ELETRÔNICO Nº 015/2022 | | RDO: | | 7 | | | |
| Condições Climáticas: | Manhã: (1) | Tarde: (1) | Noite: () | | | | | | |
| SIMBOLOGIA | 1- Tempo Bom | | 2 - Chuva c/ cond. Trab. | | 3- Chuva s/ cond. Trab. | | | | |
| RETRIRADA DE MEIO FIO REMOÇÃO DE PEDRA PORTUGUESA LIMPEZA VEGETAL | | SERVIÇOS EXECUTADOS / OCORRÊNCIAS | | CATEGORIA | | QTDE | | | |
| | | | | MÃO DE OBRA INDIRETA | | | | | |
| | | | | Gerente de Obra | | | | | |
| | | | | Engenheiro | | 1 | | | |
| | | | | Tec. de Segurança | | | | | |
| | | | | Aux Adm | | | | | |
| | | | | Mestre de obra | | | | | |
| | | | | Encarregado geral | | 1 | | | |
| | | | | Hh DO DIA | | | | | |
| | | | | MÃO DE OBRA DIRETA | | | | | |
| | | | | Topografo | | | | | |
| | | | | Auxiliar de topografia | | | | | |
| | | | | Pedreiro | | 2 | | | |
| | | | | Ajudante Geral | | 3 | | | |
| | | | | Calceteiro | | | | | |
| | | | | Carpinteiro | | | | | |
| | | | | Operador de Motoserra | | | | | |
| | | | | Motorista | | | | | |
| | | | | Montador | | | | | |
| | | | | Montador/Eletricista | | | | | |
| | | | | Eletricista | | | | | |
| | | | | Operador de Patrol | | | | | |
| | | | | Operador de Escavadeira | | | | | |
| | | | | Operador de Pá carregadeira | | | | | |
| | | | | Motorista de caçamba | | | | | |
| | | | | Pintor | | | | | |
| | | | | Serralheiro | | | | | |
| | | | | Hh DO DIA | | | | | |
| CONSIDERAÇÕES | | | | RESUMO DO EFETIVO | | | | | |
| | | | | EFETIVO DO DIA | | | | | |
| | | | | JORNADA DE TRABALHO | | | | | |
| | | | | Hh DO DIA | | | | | |
| | | | | Hh ACUMULADO | | | | | |
| OBSERVAÇÕES | | | | EFETIVO EQUIPAMENTOS | | | | | |
| | | | | TIPO | | QTDE | | | |
| | | | | Veículo Leve | | | | | |
| | | | | Caminhão Munck | | | | | |
| | | | | Caminhão Toco | | | | | |
| | | | | Escavadeira | | | | | |
| | | | | Pá carregadeira | | | | | |
| | | | | Caçamba | | | | | |
| | | | | Patrol | | | | | |
| | | | | PC 200 | | | | | |
| | | | | Placa Vibratória | | | | | |
| GERENTE DE OBRA: | | FISCALIZAÇÃO: | | | | | | | |
| Data: 07/03/2024 | | Data: 07/03/2024 | | | | | | | |

Ivan Rodrigo Ferreira de Almeida
 Representante Legal
 Global Materias, Serviços e
 Manutenção LTDA

Evaldo Almeida Moraes
 Engenheiro Civil
 RNP 051419303-3



| RELATÓRIO DIÁRIO DE OBRA | | Data | | | | | | | |
|--|---|---|----------------------|-------|---|---|---|---|---|
| | | S | T | Q | Q | X | S | S | D |
| CLIENTE: PREFEITURA MUNICIPAL DE SANTALUZ SERVIÇOS COMUNS DE ENGENHARIA, CONTINUADOS DE REPARAÇÃO, ADAPTAÇÃO E CONSERVAÇÃO DE PRAÇAS E OBJETO: LOGRADOUROS PÚBLICOS INCLUINDO MONTAGENS DE MOBILIÁRIO URBANO SITUADOS EM LOGRADOUROS PÚBLICOS DO MUNICÍPIO DE SANTALUZ. | | EFETIVO PESSOAL | | | | | | | |
| CONTRATO Nº 135-2023 PREGÃO ELETRÔNICO Nº 015/2022 RDO: 8 | | CATEGORIA | | QTDE | | | | | |
| Condições Climáticas: Manhã: (1) Tarde: (1) Noite: () | 1- Tempo Bom 2 - Chuva c/ cond. Trab. 3- Chuva s/ cond. Trab. | | MÃO DE OBRA INDIRETA | | | | | | |
| SIMBOLOGIA SERVIÇOS EXECUTADOS / OCORRÊNCIAS | | Gerente de Obra Engenheiro 1 Tec. de Segurança Aux Adm Mestre de obra Encarregado geral 1 | | | | | | | |
| RETIRADA DE MEIO FIO REMOÇÃO DE PEDRA PORTUGUESA LIMPEZA VEGETAL | | Hh DO DIA | | | | | | | |
| | | MÃO DE OBRA DIRETA | | | | | | | |
| | | Topografo Auxiliar de topografia Pedreiro 2 Ajudante Geral 3 Calçeteiro Carpinteiro Operador de Motosserra Motorista Montador Montador/Eletricista Eletricista Operador de Patrol Operador de Escavadeira Operador de Pá carregadeira Motorista de caçamba Pintor Serralheiro | | | | | | | |
| | | Hh DO DIA | | | | | | | |
| CONSIDERAÇÕES | | RESUMO DO EFETIVO | | | | | | | |
| | | EFETIVO DO DIA JORNADA DE TRABALHO Hh DO DIA Hh ACUMULADO | | | | | | | |
| OBSERVAÇÕES | | EFETIVO EQUIPAMENTOS | | | | | | | |
| | | TIPO | | QTDE. | | | | | |
| | | Veiculo Leve Caminhão MuncK Caminhão Toco Escavadeira Pá carregadeira Caçamba Patrol PC 200 Placa Vibratória | | | | | | | |
| GERENTE DE OBRA: | | FISCALIZAÇÃO: | | | | | | | |
| Data: 08/03/2024 | | Data: 08/03/2024 | | | | | | | |

Ivan Rodrigo Ferreira de Almeida
 Representante Legal
 Global Materias, Serviços e
 Manutenção LTDA

Evaldo Almeida Moraes
 Engenheiro Civil
 RNP 051419303-3



| RELATÓRIO DIÁRIO DE OBRA | | | | | | Data | | | | | | | |
|--|--|--|--|--|--|--|---|---|---|---|---|---|---|
| | | | | | | S | T | Q | Q | S | X | S | D |
| CLIENTE: PREFEITURA MUNICIPAL DE SANTALUZ SERVIÇOS COMUNS DE ENGENHARIA, CONTINUADOS DE REPARAÇÃO, ADAPTAÇÃO E CONSERVAÇÃO DE PRAÇAS E OBJETO: LOGRADOUROS PÚBLICOS INCLUINDO MONTAGENS DE MOBILIÁRIO URBANO SITUADOS EM LOGRADOUROS PÚBLICOS DO MUNICÍPIO DE SANTALUZ. | | | | | | EFETIVO PESSOAL | | | | | | | |
| CONTRATO N° 135-2023 PREGÃO ELETRÔNICO N° 015/2022 RDO: 9 | | | | | | CATEGORIA | | | | | | | |
| Condições Climáticas: Manhã: (1) Tarde: (1) Noite: () SIMBOLOGIA: 1- Tempo Bom 2- Chuva c/ cond. Trab. 3- Chuva s/ cond. Trab. | | | | | | MÃO DE OBRA INDIRETA | | | | | | | |
| SERVIÇOS EXECUTADOS / OCORRÊNCIAS SEM SERVIÇO | | | | | | Gerente de Obra Engenheiro Tec. de Segurança Aux Adm Mestre de obra Encarregado geral Hh DO DIA | | | | | | | |
| | | | | | | MÃO DE OBRA DIRETA | | | | | | | |
| | | | | | | Topografo Auxiliar de topografia Pedreiro Ajudante Geral Calçeteiro Carpinteiro Operador de Motosserra Motorista Montador Montador/Eletricista Eletricista Operador de Patrol Operador de Escavadeira Operador de Pá carregadeira Motorista de caçamba Pintor Serralheiro Hh DO DIA | | | | | | | |
| CONSIDERAÇÕES | | | | | | RESUMO DO EFETIVO | | | | | | | |
| | | | | | | EFETIVO DO DIA JORNADA DE TRABALHO Hh DO DIA Hh ACUMULADO | | | | | | | |
| OBSERVAÇÕES | | | | | | EFETIVO EQUIPAMENTOS | | | | | | | |
| | | | | | | TIPO QTDE. Veículo Leve Caminhão Munck Caminhão Toco Escavadeira Pá carregadeira Caçamba Patrol PC 200 Placa Vibratória | | | | | | | |
| GERENTE DE OBRA: | | | | | | FISCALIZAÇÃO: | | | | | | | |
| Data: 09/03/2024 | | | | | | Data: 09/03/2024 | | | | | | | |

Ivan Rodrigo Ferreira de Almeida
 Representante Legal
 Global Materias, Serviços e
 Manutenção LTDA

Evaldo Almeida Moraes
 Engenheiro Civil
 RNP 051417303-3



| RELATÓRIO DIÁRIO DE OBRA | | Data | | | | | | | |
|--|--|---|----------------------|------|---|-------|---|---|---|
| CLIENTE: PREFEITURA MUNICIPAL DE SANTALUZ SERVIÇOS COMUNS DE ENGENHARIA, CONTINUADOS DE REPARAÇÃO, ADAPTAÇÃO E CONSERVAÇÃO DE PRAÇAS E OBJETO: LOGRADOUROS PÚBLICOS INCLUINDO MONTAGENS DE MOBILIÁRIO URBANO SITUADOS EM LOGRADOUROS PÚBLICOS DO MUNICÍPIO DE SANTALUZ. | | S | T | Q | Q | S | S | X | D |
| | | EFETIVO PESSOAL | | | | | | | |
| CONTRATO Nº 135-2023 PREGÃO ELETRÔNICO Nº 015/2022 RDO: 10 | | CATEGORIA | | QTDE | | | | | |
| Condições Climáticas: Manhã: (1) Tarde: (1) Noite: () | 1- Tempo Bom 2- Chuva c/ cond. Trab. 3- Chuva s/ cond. Trab. | | MÃO DE OBRA INDIRETA | | | | | | |
| SIMBOLOGIA SERVIÇOS EXECUTADOS / OCORRÊNCIAS | | Gerente de Obra Engenheiro Tec. de Segurança Aux Adm Mestre de obra Encarregado geral | | | | | | | |
| SEM SERVIÇO | | Hh DO DIA | | | | | | | |
| | | MÃO DE OBRA DIRETA | | | | | | | |
| | | Topografo Auxiliar de topografia Pedreiro Ajudante Geral Calçateiro Carpinteiro Operador de Motosserra Motorista Montador Montador/Eletricista Eletricista Operador de Patrol Operador de Escavadeira Operador de Pá carregadeira Motorista de caçamba Pintor Serralheiro | | | | | | | |
| | | Hh DO DIA | | | | | | | |
| CONSIDERAÇÕES | | RESUMO DO EFETIVO | | | | | | | |
| | | EFETIVO DO DIA JORNADA DE TRABALHO Hh DO DIA Hh ACUMULADO | | | | | | | |
| OBSERVAÇÕES | | EFETIVO EQUIPAMENTOS | | | | | | | |
| | | TIPO | | | | QTDE. | | | |
| | | Veículo Leve Caminhão Muncck Caminhão Toco Escavadeira Pá carregadeira Caçamba Patrol PC 200 Placa Vibratória | | | | | | | |
| GERENTE DE OBRA: | | FISCALIZAÇÃO: | | | | | | | |
| Data: 10/03/2024 | | Data: 10/03/2024 | | | | | | | |

Ivan Rodrigo Ferreira de Almeida
 Representante Legal
 Global Materias, Serviços e
 Manutenção LTDA

Evaldo Almeida Moraes
 Engenheiro Civil
 RNP 051417303-3



| RELATÓRIO DIÁRIO DE OBRA | | Data | X | | | | | | | |
|--|--|---|---|---|-------|---|---|---|--|--|
| | | S | T | Q | Q | S | S | D | | |
| CLIENTE: PREFEITURA MUNICIPAL DE SANTALUZ SERVIÇOS COMUNS DE ENGENHARIA, CONTINUADOS DE REPARAÇÃO, ADAPTAÇÃO E CONSERVAÇÃO DE PRAÇAS E OBJETO: LOGRADOUROS PÚBLICOS INCLUINDO MONTAGENS DE MOBILIÁRIO URBANO SITUADOS EM LOGRADOUROS PÚBLICOS DO MUNICÍPIO DE SANTALUZ. | | EFETIVO PESSOAL | | | | | | | | |
| CONTRATO N° 135-2023 PREGÃO ELETRÔNICO N° 015/2022 RDO: 11 | | CATEGORIA | | | QTDE | | | | | |
| Condições Climáticas: Manhã: (1) Tarde: (1) Noite: () | | MÃO DE OBRA INDIRETA | | | | | | | | |
| SIMBOLOGIA 1- Tempo Bom 2- Chuva c/ cond. Trab. 3- Chuva s/ cond. Trab. | | Gerente de Obra Engenheiro 1 Tec. de Segurança Aux. Adm. Mestre de obra Encarregado geral 1 | | | | | | | | |
| FECHAMENTO DA OBRA ESCAVAÇÃO DE VALA PARA MEIO-FIO ASSENTAMENTO DE MEIO FIO | | SERVIÇOS EXECUTADOS / OCORRÊNCIAS | | | | | | | | |
| | | Hh DO DIA | | | | | | | | |
| | | MÃO DE OBRA DIRETA | | | | | | | | |
| | | Topografo Auxiliar de topografia Pedreiro 2 Ajudante Geral 3 Calceteiro Carpinteiro Operador de Motosserra Motorista Montador Montador/Eletricista Eletricista Operador de Patrol Operador de Escavadeira Operador de Pá carregadeira Motorista de caçamba Pintor Serralheiro | | | | | | | | |
| | | Hh DO DIA | | | | | | | | |
| CONSIDERAÇÕES | | RESUMO DO EFETIVO | | | | | | | | |
| | | EFETIVO DO DIA JORNADA DE TRABALHO Hh DO DIA Hh ACUMULADO | | | | | | | | |
| OBSERVAÇÕES | | EFETIVO EQUIPAMENTOS | | | | | | | | |
| | | TIPO | | | QTDE. | | | | | |
| | | Veiculo Leve Caminhão Muncck Caminhão Toco Escavadeira Pá carregadeira Caçamba Patrol PC 200 Placa Vibratória | | | | | | | | |
| GERENTE DE OBRA: | | FISCALIZAÇÃO: | | | | | | | | |
| Data: 11/03/2024 | | Data: 11/03/2024 | | | | | | | | |

Ivan Rodrigo Ferreira de Almeida
 Representante Legal
 Global Materias, Serviços e
 Manutenção LTDA

Evaldo Almeida Moraes
 Engenheiro Civil
 RNP 051417303-3



| RELATÓRIO DIÁRIO DE OBRA | | Data | | | | | | |
|--|--|---|---|-------------|---|---|---|---|
| CLIENTE: PREFEITURA MUNICIPAL DE SANTALUZ SERVIÇOS COMUNS DE ENGENHARIA, CONTINUADOS DE REPARAÇÃO, ADAPTAÇÃO E CONSERVAÇÃO DE PRAÇAS E OBJETO: LOGRADOUROS PÚBLICOS INCLUINDO MONTAGENS DE MOBILIÁRIO URBANO SITUADOS EM LOGRADOUROS PÚBLICOS DO MUNICÍPIO DE SANTALUZ. | | S | T | Q | Q | S | S | D |
| | | | | | | | | |
| CONTRATO N° 135-2023 PREGÃO ELETRÔNICO N° 015/2022 RDO: 12 | | EFETIVO PESSOAL | | | | | | |
| Condições Climáticas: Manhã: (1) Tarde: (1) Noite: () | | CATEGORIA | | QTDE | | | | |
| SIMBOLOGIA | | MÃO DE OBRA INDIRECTA | | | | | | |
| 1- Tempo Bom 2- Chuva c/ cond. Trab. 3- Chuva s/ cond. Trab. | | Gerente de Obra Engenheiro 1 Tec. de Segurança Aux Adm Mestre de obra Encarregado geral 1 | | | | | | |
| SERVIÇOS EXECUTADOS / OCORRÊNCIAS | | Hh DO DIA | | | | | | |
| FECHAMENTO DA OBRA ESCAVAÇÃO DE VALA PARA MEIO-FIO ASSENTAMENTO DE MEIO FIO | | MÃO DE OBRA DIRETA | | | | | | |
| | | Topografo Auxiliar de topografia Pedreiro 2 Ajudante Geral 3 Calceteiro Carpinteiro Operador de Motosserra Motorista Montador Montador/Eletricista Eletricista Operador de Patrol Operador de Escavadeira Operador de Pá carregadeira Motorista de caçamba Pintor Serralheiro | | | | | | |
| CONSIDERAÇÕES | | Hh DO DIA | | | | | | |
| | | RESUMO DO EFETIVO | | | | | | |
| OBSERVAÇÕES | | EFETIVO DO DIA JORNADA DE TRABALHO Hh DO DIA Hh ACUMULADO | | | | | | |
| | | EFETIVO EQUIPAMENTOS | | | | | | |
| GERENTE DE OBRA: Data: 12/03/2024 | | TIPO | | | | | | |
| | | QTDE | | | | | | |
| FISCALIZAÇÃO: Data: 12/03/2024 | | Veiculo Leve Caminhão Munck Caminhão Toco Escavadeira Pá carregadeira Caçamba Patrol PC 200 Placa Vibratória | | | | | | |

Ivan Rodrigo Ferreira de Almeida
 Representante Legal
 Global Materias, Serviços e
 Manutenção LTDA

Evaldo Almeida Moraes
 Engenheiro Civil
 RNP 051417303-3



| RELATÓRIO DIÁRIO DE OBRA | | Data | S | T | X | Q | Q | S | S | D |
|---|--|---|---|---|-------|---|---|---|---|---|
| CLIENTE: PREFEITURA MUNICIPAL DE SANTALUZ SERVIÇOS COMUNS DE ENGENHARIA, CONTINUADOS DE REPARAÇÃO, ADAPTAÇÃO E CONSERVAÇÃO DE PRAÇAS E OBJETO: LOGRADOUROS PÚBLICOS INCLUINDO MONTAGENS DE MOBILIÁRIO URBANO SITUADOS EM LOGRADOUROS PÚBLICOS DO MUNICÍPIO DE SANTALUZ. | | EFETIVO PESSOAL | | | | | | | | |
| CONTRATO Nº 135-2023 PREGÃO ELETRÔNICO Nº 015/2022 RDO: 13 | | CATEGORIA | | | QTDE | | | | | |
| Condições Climáticas: Manhã: (1) Tarde: (1) Noite: () | | MÃO DE OBRA INDIRETA | | | | | | | | |
| SIMBOLOGIA: 1- Tempo Bom 2- Chuva s/ cond. Trab. 3- Chuva s/ cond. Trab. | | Gerente de Obra Engenheiro 1 Tec. de Segurança Aux Adm Mestre de obra Encarregado geral 1 | | | | | | | | |
| FECHAMENTO DA OBRA ESCAVAÇÃO DE VALA PARA MEIO-FIO ASSENTAMENTO DE MEIO FIO | | Hh DO DIA | | | | | | | | |
| SERVIÇOS EXECUTADOS / OCORRÊNCIAS | | MÃO DE OBRA DIRETA | | | | | | | | |
| | | Topógrafo Auxiliar de topografia Pedreiro 2 Ajudante Geral 3 Calceteiro Carpinteiro Operador de Motosserra Motorista Montador Montador/Eletricista Eletricista Operador de Patrol Operador de Escavadeira Operador de Pá carregadeira Motorista de caçamba Pintor Serralheiro | | | | | | | | |
| | | Hh DO DIA | | | | | | | | |
| CONSIDERAÇÕES | | RESUMO DO EFETIVO | | | | | | | | |
| | | EFETIVO DO DIA JORNADA DE TRABALHO Hh DO DIA Hh ACUMULADO | | | | | | | | |
| OBSERVAÇÕES | | EFETIVO EQUIPAMENTOS | | | | | | | | |
| | | TIPO | | | QTDE. | | | | | |
| | | Veículo Leve Caminhão Munck Caminhão Toco Escavadeira Pá carregadeira Caçamba Patrol PC 200 Placa Vibratória | | | | | | | | |
| GERENTE DE OBRA: | | FISCALIZAÇÃO: | | | | | | | | |
| Data: 13/03/2024 | | Data: 13/03/2024 | | | | | | | | |

Ivan Rodrigo Ferreira de Almeida
 Representante Legal
 Global Materias, Serviços e
 Manutenção LTDA

Evaldo Almeida Moraes
 Engenheiro Civil
 RNP 051417303-3



| RELATÓRIO DIÁRIO DE OBRA | | Data | | | | | | | |
|--|--|---|---|---|------|---|---|---|---|
| CLIENTE: PREFEITURA MUNICIPAL DE SANTALUZ SERVIÇOS COMUNS DE ENGENHARIA, CONTINUADOS DE REPARAÇÃO, ADAPTAÇÃO E CONSERVAÇÃO DE PRAÇAS E OBJETO: LOGRADOUROS PÚBLICOS INCLUINDO MONTAGENS DE MOBILIÁRIO URBANO SITUADOS EM LOGRADOUROS PÚBLICOS DO MUNICÍPIO DE SANTALUZ. | | S | T | Q | X | Q | S | S | D |
| | | | | | | | | | |
| CONTRATO Nº 135-2023 PREGÃO ELETRÔNICO Nº 015/2022 RDO: 14 | | CATEGORIA | | | QTDE | | | | |
| Condições Climáticas: Manhã: (1) Tarde: (1) Noite: () | | MÃO DE OBRA INDIRETA | | | | | | | |
| SIMBOLOGIA 1- Tempo Bom 2- Chuva c/ cond. Trab. 3- Chuva s/ cond. Trab. | | Gerente de Obra Engenheiro 1 Tec. de Segurança Aux Adm Mestre de obra Encarregado geral 1 | | | | | | | |
| SERVIÇOS EXECUTADOS / OCORRÊNCIAS | | Mão de Obra Direta Topografo Auxiliar de topografia Pedreiro 2 Ajudante Geral 3 Calceteiro Carpinteiro Operador de Motosserra Motorista Montador Montador/Eletricista Eletricista Operador de Patrol Operador de Escavadeira Operador de Pá carregadeira Motorista de caçamba Pintor Serralheiro | | | | | | | |
| FECHAMENTO DA OBRA ESCAVAÇÃO DE VALA PARA MEIO-FIO ASSENTAMENTO DE MEIO FIO | | Hh DO DIA | | | | | | | |
| CONSIDERAÇÕES | | RESUMO DO EFETIVO | | | | | | | |
| OBSERVAÇÕES | | EFETIVO DO DIA JORNADA DE TRABALHO Hh DO DIA Hh ACUMULADO | | | | | | | |
| GERENTE DE OBRA: | | FISCALIZAÇÃO: | | | | | | | |
| Data: 14/03/2024 | | Data: 14/03/2024 | | | | | | | |
| | | EFETIVO EQUIPAMENTOS TIPO QTDE. Veiculo Leve Caminhão Muncck Caminhão Toco Escavadeira Pá carregadeira Caçamba Patrol PC 200 Placa Vibratória | | | | | | | |

Ivan Rodrigo Ferreira de Almeida
 Representante Legal
 Global Materias, Serviços e
 Manutenção LTDA

Evaldo Almeida Moraes
 Engenheiro Civil
 RNP 051417303-3



| RELATÓRIO DIÁRIO DE OBRA | | Data | | | | | | | |
|--|--|---|---|---|-------|---|---|---|---|
| | | S | T | Q | Q | X | S | S | D |
| CLIENTE: PREFEITURA MUNICIPAL DE SANTALUZ SERVIÇOS COMUNS DE ENGENHARIA, CONTINUADOS DE REPARAÇÃO, ADAPTAÇÃO E CONSERVAÇÃO DE PRAÇAS E OBJETO: LOGRADOUROS PÚBLICOS INCLUINDO MONTAGENS DE MOBILIÁRIO URBANO SITUADOS EM LOGRADOUROS PÚBLICOS DO MUNICÍPIO DE SANTALUZ. | | EFETIVO PESSOAL | | | | | | | |
| CONTRATO Nº 135-2023 PREGÃO ELETRÔNICO Nº 015/2022 RDO: 15 | | CATEGORIA | | | QTDE | | | | |
| Condições Climáticas: Manhã: (1) Tarde: (1) Noite: () | | MÃO DE OBRA INDIRETA | | | | | | | |
| SIMBOLOGIA: 1- Tempo Bom 2- Chuva c/ cond. Trab. 3- Chuva s/ cond. Trab. | | Gerente de Obra Engenheiro 1 Tec. de Segurança Aux Adm Mestre de obra Encarregado geral 1 | | | | | | | |
| SERVIÇOS EXECUTADOS / OCORRÊNCIAS ESCAVAÇÃO DE VALA PARA MEIO-FIO ASSENTAMENTO DE MEIO FIO | | Hh DO DIA | | | | | | | |
| | | MÃO DE OBRA DIRETA | | | | | | | |
| | | Topografo Auxiliar de topografia Pedreiro 2 Ajudante Geral 3 Calceteiro Carpinteiro Operador de Motosserra Motorista Montador Montador/Eletricista Eletricista Operador de Patrol Operador de Escavadeira Operador de Pá carregadeira Motorista de caçamba Pintor Serralheiro | | | | | | | |
| | | Hh DO DIA | | | | | | | |
| CONSIDERAÇÕES | | RESUMO DO EFETIVO | | | | | | | |
| | | EFETIVO DO DIA JORNADA DE TRABALHO Hh DO DIA Hh ACUMULADO | | | | | | | |
| OBSERVAÇÕES | | EFETIVO EQUIPAMENTOS | | | | | | | |
| | | TIPO | | | QTDE. | | | | |
| | | Veiculo Leve Caminhão Muncck Caminhão Toco Escavadeira Pá carregadeira Caçamba Patrol PC 200 Placa Vibratória | | | | | | | |
| GERENTE DE OBRA: | | FISCALIZAÇÃO: | | | | | | | |
| Data: 15/03/2024 | | Data: 15/03/2024 | | | | | | | |

Ivan Rodrigo Ferreira de Almeida
 Representante Legal
 Global Materias, Serviços e
 Manutenção LTDA

Evaldo Almeida Moraes
 Engenheiro Civil
 RNP 051417303-3



| RELATÓRIO DIÁRIO DE OBRA | | Data | | | | | | | |
|--|--|---|---|---|---|------|---|---|---|
| CLIENTE: PREFEITURA MUNICIPAL DE SANTALUZ SERVIÇOS COMUNS DE ENGENHARIA, CONTINUADOS DE REPARAÇÃO, ADAPTAÇÃO E CONSERVAÇÃO DE PRAÇAS E OBJETO: LOGRADOUROS PÚBLICOS INCLUINDO MONTAGENS DE MOBILIÁRIO URBANO SITUADOS EM LOGRADOUROS PÚBLICOS DO MUNICÍPIO DE SANTALUZ. | | S | T | Q | Q | S | S | X | D |
| | | EFETIVO PESSOAL | | | | | | | |
| CONTRATO N° 135-2023 PREGÃO ELETRÔNICO N° 015/2022 RDO: 16 | | CATEGORIA | | | | QTDE | | | |
| Condições Climáticas: Manhã: (1) Tarde: (1) Noite: () | | MÃO DE OBRA INDIRETA | | | | | | | |
| SIMBOLOGIA: 1- Tempo Bom 2- Chuva c/ cond. Trab. 3- Chuva s/ cond. Trab. | | Gerente de Obra Engenheiro Tec. de Segurança Aux Adm Mestre de obra Encarregado geral | | | | | | | |
| SEM SERVIÇO | | Hh DO DIA | | | | | | | |
| SERVIÇOS EXECUTADOS / OCORRÊNCIAS | | MÃO DE OBRA DIRETA Topografo Auxiliar de topografia Pedreiro Ajudante Geral Calceteiro Carpinteiro Operador de Motosserra Motorista Montador Montador/Eletricista Eletricista Operador de Patrol Operador de Escavadeira Operador de Pá carregadeira Motorista de caçamba Pintor Serralheiro | | | | | | | |
| CONSIDERAÇÕES | | RESUMO DO EFETIVO EFETIVO DO DIA JORNADA DE TRABALHO Hh DO DIA Hh ACUMULADO | | | | | | | |
| OBSERVAÇÕES | | EFETIVO EQUIPAMENTOS TIPO QTDE Veiculo Leve Caminhão Munck Caminhão Toco Escavadeira Pá carregadeira Caçamba Patrol PC 200 Placa Vibratória | | | | | | | |
| GERENTE DE OBRA: | | FISCALIZAÇÃO: | | | | | | | |
| Data: 16/03/2024 | | Data: 16/03/2024 | | | | | | | |

Ivan Rodrigo Ferreira de Almeida
 Representante Legal
 Global Materias, Servicos e
 Manutenção LTDA

Evaldo Almeida Moraes
 Engenheiro Civil
 RNP 051419303-3



| RELATÓRIO DIÁRIO DE OBRA | | Data | | | | | | |
|--|--|--|---|---|------|---|---|---|
| CLIENTE: PREFEITURA MUNICIPAL DE SANTALUZ SERVIÇOS COMUNS DE ENGENHARIA, CONTINUADOS DE REPARAÇÃO, ADAPTAÇÃO E CONSERVAÇÃO DE PRAÇAS E OBJETO: LOGRADOUROS PÚBLICOS INCLUINDO MONTAGENS DE MOBILIÁRIO URBANO SITUADOS EM LOGRADOUROS PÚBLICOS DO MUNICÍPIO DE SANTALUZ. | | S | T | Q | Q | S | S | X |
| | | | | | | | | D |
| CONTRATO Nº 135-2023 PREGÃO ELETRÔNICO Nº 015/2022 RDO: 17 | | EFETIVO PESSOAL | | | | | | |
| Condições Climáticas: Manhã: (1) Tarde: (1) Noite: () SIMBOLOGIA: 1- Tempo Bom 2- Chuva c/ cond. Trab. 3- Chuva s/ cond. Trab. | | CATEGORIA | | | QTDE | | | |
| SERVIÇOS EXECUTADOS / OCORRÊNCIAS | | MÃO DE OBRA INDIRETA | | | | | | |
| SEM SERVIÇO | | Gerente de Obra Engenheiro Tec. de Segurança Aux Adm Mestre de obra Encarregado geral | | | | | | |
| | | Hh DO DIA | | | | | | |
| | | MÃO DE OBRA DIRETA | | | | | | |
| | | Topografo Auxiliar de topografia Pedreiro Ajudante Geral Calceteiro Carpinteiro Operador de Motoserra Motorista Montador Montador/Eletricista Eletricista Operador de Patrol Operador de Escavadeira Operador de Pá carregadeira Motorista de caçamba Pintor Serralheiro | | | | | | |
| | | Hh DO DIA | | | | | | |
| | | RESUMO DO EFETIVO | | | | | | |
| CONSIDERAÇÕES | | EFETIVO DO DIA JORNADA DE TRABALHO Hh DO DIA Hh ACUMULADO | | | | | | |
| OBSERVAÇÕES | | EFETIVO EQUIPAMENTOS | | | | | | |
| | | TIPO | | | QTDE | | | |
| | | Veiculo Leve Caminhão Munck Caminhão Toco Escavadeira Pá carregadeira Caçamba Patrol PC 200 Placa Vibratória | | | | | | |
| GERENTE DE OBRA: | | FISCALIZAÇÃO: | | | | | | |
| Data: 17/03/2024 | | Data: 17/03/2024 | | | | | | |

Ivan Rodrigo Ferreira de Almeida
 Representante Legal
 Global Materias, Serviços e
 Manutenção LTDA

Evaldo Almeida Moraes
 Engenheiro Civil
 RNP 051417303-3



| RELATÓRIO DIÁRIO DE OBRA | | Data | | | | | | |
|--|--|---|---|------|---|---|---|---|
| | | X | | | | | | |
| | | S | T | Q | Q | S | S | D |
| CLIENTE: PREFEITURA MUNICIPAL DE SANTALUZ SERVIÇOS COMUNS DE ENGENHARIA, CONTINUADOS DE REPARAÇÃO, ADAPTAÇÃO E CONSERVAÇÃO DE PRAÇAS E OBJETO: LOGRADOUROS PÚBLICOS INCLUINDO MONTAGENS DE MOBILIÁRIO URBANO SITUADOS EM LOGRADOUROS PÚBLICOS DO MUNICÍPIO DE SANTALUZ. | | EFETIVO PESSOAL | | | | | | |
| CONTRATO Nº 135-2023 PREGÃO ELETRÔNICO Nº 015/2022 RDO: 18 | | CATEGORIA | | QTDE | | | | |
| Condições Climáticas: Manhã: (1) Tarde: (1) Noite: () SIMBOLOGIA: 1- Tempo Bom 2- Chuva c/ cond. Trab. 3- Chuva s/ cond. Trab. | | MÃO DE OBRA INDIRETA | | | | | | |
| SERVIÇOS EXECUTADOS / OCORRÊNCIAS | | Gerente de Obra Engenheiro 1 Tec. de Segurança Aux Adm Mestre de obra Encarregado geral 1 | | | | | | |
| ESCAVAÇÃO DE VALA PARA MINI GUIA ESCAVAÇÃO DE VALA PARA MEIO-FIO ASSENTAMENTO DE MEIO FIO ATERRO MANUAL COMPACTAÇÃO DE SOLO | | MÃO DE OBRA DIRETA | | | | | | |
| | | Topografo Auxiliar de topografia 2 Pedreiro 3 Ajudante Geral Calçateiro Carpinteiro Operador de Motosserra Motorista Montador Montador/Eletricista Eletricista Operador de Patrol Operador de Escavadeira Operador de Pá carregadeira Motorista de caçamba Pintor Serralheiro | | | | | | |
| CONSIDERAÇÕES | | RESUMO DO EFETIVO | | | | | | |
| | | EFETIVO DO DIA JORNADA DE TRABALHO Hh DO DIA Hh ACUMULADO | | | | | | |
| OBSERVAÇÕES | | EFETIVO EQUIPAMENTOS | | | | | | |
| | | TIPO | | QTDE | | | | |
| | | Veiculo Leve Caminhão Munck Caminhão Toco Escavadeira Pá carregadeira Caçamba Patrol PC 200 Placa Vibratória | | | | | | |
| GERENTE DE OBRA: | | FISCALIZAÇÃO: | | | | | | |
| Data: 18/03/2024 | | Data: 18/03/2024 | | | | | | |

Ivan Rodrigo Ferreira de Almeida
 Representante Legal
 Global Materias, Serviços e
 Manutenção LTDA

Evaldo Almeida Moraes
 Engenheiro Civil
 RNP 051417303-3



| RELATÓRIO DIÁRIO DE OBRA | | Data | | | | | | |
|---|--|---|---|---------|---|-----------|---|------|
| | | S | X | Q | Q | S | S | D |
| CLIENTE: PREFEITURA MUNICIPAL DE SANTALUZ | | EFETIVO PESSOAL | | | | | | |
| SERVIÇOS COMUNS DE ENGENHARIA, CONTINUADOS DE REPARAÇÃO, ADAPTAÇÃO E CONSERVAÇÃO DE PRAÇAS E | | | | | | | | |
| OBJETO: LOGRADOUROS PÚBLICOS INCLUINDO MONTAGENS DE MOBILIÁRIO URBANO SITUADOS EM LOGRADOUROS PÚBLICOS DO MUNICÍPIO DE SANTALUZ. | | | | | | | | |
| CONTRATO Nº 135-2023 | | PREGÃO ELETRÔNICO Nº 015/2022 | | RDO: 19 | | CATEGORIA | | QTDE |
| Condições Climáticas: Manhã: (1) Tarde: (1) Noite: () | | MÃO DE OBRA INDIRETA | | | | | | |
| SIMBOLOGIA | | | | | | | | |
| SERVIÇOS EXECUTADOS / OCORRÊNCIAS | | | | | | | | |
| ESCAVAÇÃO DE VALA PARA MINI GUIA ESCAVAÇÃO DE VALA PARA MEIO-FIO ASSENTAMENTO DE MEIO FIO ATERRO MANUAL COMPACTAÇÃO DE SOLO | | Gerente de Obra Engenheiro 1 Tec. de Segurança Aux Adm Mestre de obra Encarregado geral 1 | | | | | | |
| | | Hh DO DIA | | | | | | |
| | | MÃO DE OBRA DIRETA | | | | | | |
| | | Topografo Auxiliar de topografia Pedreiro 2 Ajudante Geral 3 Calceteiro Carpinteiro Operador de Motosserra Motorista Montador Montador/Eletricista Eletricista Operador de Patrol Operador de Escavadeira Operador de Pá carregadeira Motorista de caçamba Pintor Serralheiro | | | | | | |
| | | Hh DO DIA | | | | | | |
| CONSIDERAÇÕES | | RESUMO DO EFETIVO | | | | | | |
| | | EFETIVO DO DIA JORNADA DE TRABALHO Hh DO DIA Hh ACUMULADO | | | | | | |
| OBSERVAÇÕES | | EFETIVO EQUIPAMENTOS | | | | | | |
| | | TIPO QTDE. Veiculo Leve Caminhão Muncck Caminhão Toco Escavadeira Pá carregadeira Caçamba Patrol PC 200 Placa Vibratória | | | | | | |
| GERENTE DE OBRA: | | FISCALIZAÇÃO: | | | | | | |
| Data: 19/03/2024 | | Data: 19/03/2024 | | | | | | |

Ivan Rodrigo Ferreira de Almeida
 Representante Legal
 Global Materias, Serviços e
 Manutenção LTDA

Evaldo Almeida Moraes
 Engenheiro Civil
 RNP 051417303-3



| RELATÓRIO DIÁRIO DE OBRA | | | | Data | | | | | | | |
|---|--|--|--|-----------------------------|---|---|---|-------|---|---|---|
| | | | | S | T | X | Q | Q | S | S | D |
| CLIENTE: PREFEITURA MUNICIPAL DE SANTALUZ SERVIÇOS COMUNS DE ENGENHARIA, CONTINUADOS DE REPARAÇÃO, ADAPTAÇÃO E CONSERVAÇÃO DE PRAÇAS E OBJETO: LOGRADOUROS PÚBLICOS INCLUINDO MONTAGENS DE MOBILIÁRIO URBANO SITUADOS EM LOGRADOUROS PÚBLICOS DO MUNICÍPIO DE SANTALUZ. | | | | EFETIVO PESSOAL | | | | | | | |
| CONTRATO Nº 135-2023 PREGÃO ELETRÔNICO Nº 015/2022 RDO: 20 | | | | CATEGORIA | | | | QTDE | | | |
| Condições Climáticas: Manhã: (1) Tarde: (1) Noite: () SIMBOLOGIA: 1- Tempo Bom 2- Chuva c/ cond. Trab. 3- Chuva s/ cond. Trab. | | | | MÃO DE OBRA INDIRETA | | | | | | | |
| SERVIÇOS EXECUTADOS / OCORRÊNCIAS ESCAVAÇÃO DE VALA PARA MINI GUIA ESCAVAÇÃO DE VALA PARA MEIO-FIO ASSENTAMENTO DE MEIO FIO ATERRO MANUAL COMPACTAÇÃO DE SOLO INSTALAÇÃO DE LONA PLÁSTICA COLOCAÇÃO DE MALHA POP | | | | Gerente de Obra | | | | | | | |
| | | | | Engenheiro | | | | 1 | | | |
| | | | | Tec. de Segurança | | | | | | | |
| | | | | Aux Adm | | | | | | | |
| | | | | Mestre de obra | | | | | | | |
| | | | | Encarregado geral | | | | 1 | | | |
| | | | | Hh DO DIA | | | | | | | |
| | | | | MÃO DE OBRA DIRETA | | | | | | | |
| | | | | Topógrafo | | | | | | | |
| | | | | Auxiliar de topografia | | | | | | | |
| | | | | Pedreiro | | | | 2 | | | |
| | | | | Ajudante Geral | | | | 3 | | | |
| | | | | Calçeteiro | | | | | | | |
| | | | | Carpinteiro | | | | | | | |
| | | | | Operador de Motosserra | | | | | | | |
| | | | | Motorista | | | | | | | |
| | | | | Montador | | | | | | | |
| | | | | Montador/Eletricista | | | | | | | |
| | | | | Eletricista | | | | | | | |
| | | | | Operador de Patrol | | | | | | | |
| | | | | Operador de Escavadeira | | | | | | | |
| | | | | Operador de Pá carregadeira | | | | | | | |
| | | | | Motorista de caçamba | | | | | | | |
| | | | | Pintor | | | | | | | |
| | | | | Serralheiro | | | | | | | |
| | | | | Hh DO DIA | | | | | | | |
| CONSIDERAÇÕES | | | | RESUMO DO EFETIVO | | | | | | | |
| | | | | EFETIVO DO DIA | | | | | | | |
| | | | | JORNADA DE TRABALHO | | | | | | | |
| | | | | Hh DO DIA | | | | | | | |
| | | | | Hh ACUMULADO | | | | | | | |
| OBSERVAÇÕES | | | | EFETIVO EQUIPAMENTOS | | | | | | | |
| | | | | TIPO | | | | QTDE. | | | |
| | | | | Veículo Leve | | | | | | | |
| | | | | Caminhão MuncK | | | | | | | |
| | | | | Caminhão Toco | | | | | | | |
| | | | | Escavadeira | | | | | | | |
| | | | | Pá carregadeira | | | | | | | |
| | | | | Caçamba | | | | | | | |
| | | | | Patrol | | | | | | | |
| | | | | PC 200 | | | | | | | |
| | | | | Placa Vibratória | | | | | | | |
| GERENTE DE OBRA: | | | | FISCALIZAÇÃO: | | | | | | | |
| Data: 20/03/2024 | | | | Data: 20/03/2024 | | | | | | | |

Ivan Rodrigo Ferreira de Almeida
 Representante Legal
 Global Materias, Serviços e
 Manutenção LTDA

Evaldo Almeida Moraes
 Engenheiro Civil
 RNP 051417303-3



| RELATÓRIO DIÁRIO DE OBRA | | Data | | | | | | | |
|--|--|-----------------------------|---|-------|---|---|---|---|---|
| CLIENTE: PREFEITURA MUNICIPAL DE SANTALUZ SERVIÇOS COMUNS DE ENGENHARIA, CONTINUADOS DE REPARAÇÃO, ADAPTAÇÃO E CONSERVAÇÃO DE PRAÇAS E OBJETO: LOGRADOUROS PÚBLICOS INCLUINDO MONTAGENS DE MOBILIÁRIO URBANO SITUADOS EM LOGRADOUROS PÚBLICOS DO MUNICÍPIO DE SANTALUZ. CONTRATO Nº 135-2023 PREGÃO ELETRÔNICO Nº 015/2022 RDO: 21 | | S | T | Q | X | Q | S | S | D |
| | | EFETIVO PESSOAL | | | | | | | |
| Condições Climáticas: Manhã: (1) Tarde: (1) Noite: () | | CATEGORIA | | QTDE | | | | | |
| SIMBOLOGIA: 1 - Tempo Bom 2 - Chuva c/ cond. Trab. 3- Chuva s/ cond. Trab. | | MÃO DE OBRA INDIRETA | | | | | | | |
| SERVIÇOS EXECUTADOS / OCORRÊNCIAS ESCAVAÇÃO DE VALA PARA MINI GUIA ESCAVAÇÃO DE VALA PARA MEIO-FIO ASSENTAMENTO DE MEIO FIO ATERRO MANUAL COMPACTAÇÃO DE SOLO INSTALAÇÃO DE LONA PLÁSTICA COLOCAÇÃO DE MALHA POP | | Gerente de Obra | | 1 | | | | | |
| | | Engenheiro | | | | | | | |
| | | Tec. de Segurança | | | | | | | |
| | | Aux Adm | | | | | | | |
| | | Mestre de obra | | | | | | | |
| | | Encarregado geral | | 1 | | | | | |
| | | Hh DO DIA | | | | | | | |
| | | MÃO DE OBRA DIRETA | | | | | | | |
| | | Topografo | | | | | | | |
| | | Auxiliar de topografia | | | | | | | |
| | | Pedreiro | | 2 | | | | | |
| | | Ajudante Geral | | 3 | | | | | |
| | | Calçeteiro | | | | | | | |
| | | Carpinteiro | | | | | | | |
| | | Operador de Motosserra | | | | | | | |
| | | Motorista | | | | | | | |
| | | Montador | | | | | | | |
| | | Montador/Eletricista | | | | | | | |
| | | Eletricista | | | | | | | |
| | | Operador de Patrol | | | | | | | |
| | | Operador de Escavadeira | | | | | | | |
| | | Operador de Pá carregadeira | | | | | | | |
| | | Motorista de caçamba | | | | | | | |
| | | Pintor | | | | | | | |
| | | Serralheiro | | | | | | | |
| | | Hh DO DIA | | | | | | | |
| CONSIDERAÇÕES | | RESUMO DO EFETIVO | | | | | | | |
| | | EFETIVO DO DIA | | | | | | | |
| | | JORNADA DE TRABALHO | | | | | | | |
| | | Hh DO DIA | | | | | | | |
| | | Hh ACUMULADO | | | | | | | |
| OBSERVAÇÕES | | EFETIVO EQUIPAMENTOS | | | | | | | |
| | | TIPO | | QTDE. | | | | | |
| | | Veículo Leve | | | | | | | |
| | | Caminhão Munck | | | | | | | |
| | | Caminhão Toco | | | | | | | |
| | | Escavadeira | | | | | | | |
| | | Pá carregadeira | | | | | | | |
| | | Caçamba | | | | | | | |
| | | Patrol | | | | | | | |
| | | PC 200 | | | | | | | |
| | | Placa Vibratória | | | | | | | |
| GERENTE DE OBRA: | | FISCALIZAÇÃO: | | | | | | | |
| Data: 21/03/2024 | | Data: 21/03/2024 | | | | | | | |

Ivan Rodrigo Ferreira de Almeida
 Representante Legal
 Global Materiais, Serviços e
 Manutenção LTDA

Evaldo Almeida Moraes
 Engenheiro Civil
 RNP 051417303-3



| RELATÓRIO DIÁRIO DE OBRA | | Data | | | | | | | | | | | | | | | | | | | | | | | | | | | | | | | | | | | | | | | | | | | | | | | | | | | | | | | | | | | | | | | | | | | | | | | | | | | | | | | | | | | | | | | | | | | | | | | | | | | | | | | | | | | | | | | | | | | | | | | | | | | | | | | | | | | | | | | | | | | | | | | | | | | | | | | | | | | | | | | | | | | | | | | | | | | | | | | | | | | | | | | | | | | | | | | | | | | | | |
|--|--|--|---|---|---|-------|---|---|---|--------------------|--|--|--|--|--|--|--|--|--|------------|--|--|--|--|--|--|--|---|--|------------------------|--|--|--|--|--|--|--|--|--|----------|--|--|--|--|--|--|--|---|--|----------------|--|--|--|--|--|--|--|---|--|-------------------|--|--|--|--|--|--|--|---|--|-------------|--|--|--|--|--|--|--|--|--|------------------------|--|--|--|--|--|--|--|--|--|-----------|--|--|--|--|--|--|--|--|--|----------|--|--|--|--|--|--|--|--|--|----------------------|--|--|--|--|--|--|--|--|--|-------------|--|--|--|--|--|--|--|--|--|--------------------|--|--|--|--|--|--|--|--|--|-------------------------|--|--|--|--|--|--|--|--|--|-----------------------------|--|--|--|--|--|--|--|--|--|----------------------|--|--|--|--|--|--|--|--|--|--------|--|--|--|--|--|--|--|--|--|-------------|--|--|--|--|--|--|--|--|--|-----------|--|--|--|--|--|--|--|--|--|
| | | S | T | Q | Q | X | S | S | D | | | | | | | | | | | | | | | | | | | | | | | | | | | | | | | | | | | | | | | | | | | | | | | | | | | | | | | | | | | | | | | | | | | | | | | | | | | | | | | | | | | | | | | | | | | | | | | | | | | | | | | | | | | | | | | | | | | | | | | | | | | | | | | | | | | | | | | | | | | | | | | | | | | | | | | | | | | | | | | | | | | | | | | | | | | | | | | | | | | | | | | | | | | | | | |
| CLIENTE: PREFEITURA MUNICIPAL DE SANTALUZ SERVIÇOS COMUNS DE ENGENHARIA, CONTINUADOS DE REPARAÇÃO, ADAPTAÇÃO E CONSERVAÇÃO DE PRAÇAS E OBJETO: LOGRADOUROS PÚBLICOS INCLUINDO MONTAGENS DE MOBILIÁRIO URBANO SITUADOS EM LOGRADOUROS PÚBLICOS DO MUNICÍPIO DE SANTALUZ. | | EFETIVO PESSOAL | | | | | | | | | | | | | | | | | | | | | | | | | | | | | | | | | | | | | | | | | | | | | | | | | | | | | | | | | | | | | | | | | | | | | | | | | | | | | | | | | | | | | | | | | | | | | | | | | | | | | | | | | | | | | | | | | | | | | | | | | | | | | | | | | | | | | | | | | | | | | | | | | | | | | | | | | | | | | | | | | | | | | | | | | | | | | | | | | | | | | | | | | | | | | | | | | | | | | |
| CONTRATO Nº 135-2023 PREGÃO ELETRÔNICO Nº 015/2022 RDO: 22 | | CATEGORIA | | | | QTDE | | | | | | | | | | | | | | | | | | | | | | | | | | | | | | | | | | | | | | | | | | | | | | | | | | | | | | | | | | | | | | | | | | | | | | | | | | | | | | | | | | | | | | | | | | | | | | | | | | | | | | | | | | | | | | | | | | | | | | | | | | | | | | | | | | | | | | | | | | | | | | | | | | | | | | | | | | | | | | | | | | | | | | | | | | | | | | | | | | | | | | | | | | | | | | | | | |
| Condições Climáticas: Manhã: (1) Tarde: (1) Noite: () | | MÃO DE OBRA INDIRETA | | | | | | | | | | | | | | | | | | | | | | | | | | | | | | | | | | | | | | | | | | | | | | | | | | | | | | | | | | | | | | | | | | | | | | | | | | | | | | | | | | | | | | | | | | | | | | | | | | | | | | | | | | | | | | | | | | | | | | | | | | | | | | | | | | | | | | | | | | | | | | | | | | | | | | | | | | | | | | | | | | | | | | | | | | | | | | | | | | | | | | | | | | | | | | | | | | | | | |
| SIMBOLOGIA: 1- Tempo Bom 2- Chuva c/ cond. Trab. 3- Chuva s/ cond. Trab. | | <table border="1"> <tr> <td>Gerente de Obra</td> <td></td> <td></td> <td></td> <td></td> <td></td> <td></td> <td></td> <td></td> <td></td> </tr> <tr> <td>Engenheiro</td> <td></td> <td></td> <td></td> <td></td> <td></td> <td></td> <td></td> <td>1</td> <td></td> </tr> <tr> <td>Tec. de Segurança</td> <td></td> <td></td> <td></td> <td></td> <td></td> <td></td> <td></td> <td></td> <td></td> </tr> <tr> <td>Aux Adm</td> <td></td> <td></td> <td></td> <td></td> <td></td> <td></td> <td></td> <td></td> <td></td> </tr> <tr> <td>Mestre de obra</td> <td></td> <td></td> <td></td> <td></td> <td></td> <td></td> <td></td> <td></td> <td></td> </tr> <tr> <td>Encarregado geral</td> <td></td> <td></td> <td></td> <td></td> <td></td> <td></td> <td></td> <td>1</td> <td></td> </tr> <tr> <td colspan="10">Hh DO DIA</td> </tr> </table> | | | | | | | | Gerente de Obra | | | | | | | | | | Engenheiro | | | | | | | | 1 | | Tec. de Segurança | | | | | | | | | | Aux Adm | | | | | | | | | | Mestre de obra | | | | | | | | | | Encarregado geral | | | | | | | | 1 | | Hh DO DIA | | | | | | | | | | | | | | | | | | | | | | | | | | | | | | | | | | | | | | | | | | | | | | | | | | | | | | | | | | | | | | | | | | | | | | | | | | | | | | | | | | | | | | | | | | | | | | | | | | | | | | | | | | | | | | | | | | | | | | | | | | | | | | | | | |
| Gerente de Obra | | | | | | | | | | | | | | | | | | | | | | | | | | | | | | | | | | | | | | | | | | | | | | | | | | | | | | | | | | | | | | | | | | | | | | | | | | | | | | | | | | | | | | | | | | | | | | | | | | | | | | | | | | | | | | | | | | | | | | | | | | | | | | | | | | | | | | | | | | | | | | | | | | | | | | | | | | | | | | | | | | | | | | | | | | | | | | | | | | | | | | | | | | | | | | | | | | | | | | | |
| Engenheiro | | | | | | | | 1 | | | | | | | | | | | | | | | | | | | | | | | | | | | | | | | | | | | | | | | | | | | | | | | | | | | | | | | | | | | | | | | | | | | | | | | | | | | | | | | | | | | | | | | | | | | | | | | | | | | | | | | | | | | | | | | | | | | | | | | | | | | | | | | | | | | | | | | | | | | | | | | | | | | | | | | | | | | | | | | | | | | | | | | | | | | | | | | | | | | | | | | | | | | | | | | |
| Tec. de Segurança | | | | | | | | | | | | | | | | | | | | | | | | | | | | | | | | | | | | | | | | | | | | | | | | | | | | | | | | | | | | | | | | | | | | | | | | | | | | | | | | | | | | | | | | | | | | | | | | | | | | | | | | | | | | | | | | | | | | | | | | | | | | | | | | | | | | | | | | | | | | | | | | | | | | | | | | | | | | | | | | | | | | | | | | | | | | | | | | | | | | | | | | | | | | | | | | | | | | | | | |
| Aux Adm | | | | | | | | | | | | | | | | | | | | | | | | | | | | | | | | | | | | | | | | | | | | | | | | | | | | | | | | | | | | | | | | | | | | | | | | | | | | | | | | | | | | | | | | | | | | | | | | | | | | | | | | | | | | | | | | | | | | | | | | | | | | | | | | | | | | | | | | | | | | | | | | | | | | | | | | | | | | | | | | | | | | | | | | | | | | | | | | | | | | | | | | | | | | | | | | | | | | | | | |
| Mestre de obra | | | | | | | | | | | | | | | | | | | | | | | | | | | | | | | | | | | | | | | | | | | | | | | | | | | | | | | | | | | | | | | | | | | | | | | | | | | | | | | | | | | | | | | | | | | | | | | | | | | | | | | | | | | | | | | | | | | | | | | | | | | | | | | | | | | | | | | | | | | | | | | | | | | | | | | | | | | | | | | | | | | | | | | | | | | | | | | | | | | | | | | | | | | | | | | | | | | | | | | |
| Encarregado geral | | | | | | | | 1 | | | | | | | | | | | | | | | | | | | | | | | | | | | | | | | | | | | | | | | | | | | | | | | | | | | | | | | | | | | | | | | | | | | | | | | | | | | | | | | | | | | | | | | | | | | | | | | | | | | | | | | | | | | | | | | | | | | | | | | | | | | | | | | | | | | | | | | | | | | | | | | | | | | | | | | | | | | | | | | | | | | | | | | | | | | | | | | | | | | | | | | | | | | | | | | |
| Hh DO DIA | | | | | | | | | | | | | | | | | | | | | | | | | | | | | | | | | | | | | | | | | | | | | | | | | | | | | | | | | | | | | | | | | | | | | | | | | | | | | | | | | | | | | | | | | | | | | | | | | | | | | | | | | | | | | | | | | | | | | | | | | | | | | | | | | | | | | | | | | | | | | | | | | | | | | | | | | | | | | | | | | | | | | | | | | | | | | | | | | | | | | | | | | | | | | | | | | | | | | | | |
| SERVIÇOS EXECUTADOS / OCORRÊNCIAS ESCAVAÇÃO DE VALA PARA MINI GUIA ESCAVAÇÃO DE VALA PARA MEIO-FIO ASSENTAMENTO DE MEIO FIO ATERRO MANUAL COMPACTAÇÃO DE SOLO INSTALAÇÃO DE LONA PLÁSTICA COLOCAÇÃO DE MALHA POP | | <table border="1"> <tr> <td colspan="10" style="text-align: center;">MÃO DE OBRA DIRETA</td> </tr> <tr> <td>Topógrafo</td> <td></td> <td></td> <td></td> <td></td> <td></td> <td></td> <td></td> <td></td> <td></td> </tr> <tr> <td>Auxiliar de topografia</td> <td></td> <td></td> <td></td> <td></td> <td></td> <td></td> <td></td> <td></td> <td></td> </tr> <tr> <td>Pedreiro</td> <td></td> <td></td> <td></td> <td></td> <td></td> <td></td> <td></td> <td>2</td> <td></td> </tr> <tr> <td>Ajudante Geral</td> <td></td> <td></td> <td></td> <td></td> <td></td> <td></td> <td></td> <td>3</td> <td></td> </tr> <tr> <td>Calçeteiro</td> <td></td> <td></td> <td></td> <td></td> <td></td> <td></td> <td></td> <td></td> <td></td> </tr> <tr> <td>Carpinteiro</td> <td></td> <td></td> <td></td> <td></td> <td></td> <td></td> <td></td> <td></td> <td></td> </tr> <tr> <td>Operador de Motosserra</td> <td></td> <td></td> <td></td> <td></td> <td></td> <td></td> <td></td> <td></td> <td></td> </tr> <tr> <td>Motorista</td> <td></td> <td></td> <td></td> <td></td> <td></td> <td></td> <td></td> <td></td> <td></td> </tr> <tr> <td>Montador</td> <td></td> <td></td> <td></td> <td></td> <td></td> <td></td> <td></td> <td></td> <td></td> </tr> <tr> <td>Montador/Eletricista</td> <td></td> <td></td> <td></td> <td></td> <td></td> <td></td> <td></td> <td></td> <td></td> </tr> <tr> <td>Eletricista</td> <td></td> <td></td> <td></td> <td></td> <td></td> <td></td> <td></td> <td></td> <td></td> </tr> <tr> <td>Operador de Patrol</td> <td></td> <td></td> <td></td> <td></td> <td></td> <td></td> <td></td> <td></td> <td></td> </tr> <tr> <td>Operador de Escavadeira</td> <td></td> <td></td> <td></td> <td></td> <td></td> <td></td> <td></td> <td></td> <td></td> </tr> <tr> <td>Operador de Pá carregadeira</td> <td></td> <td></td> <td></td> <td></td> <td></td> <td></td> <td></td> <td></td> <td></td> </tr> <tr> <td>Motorista de caçamba</td> <td></td> <td></td> <td></td> <td></td> <td></td> <td></td> <td></td> <td></td> <td></td> </tr> <tr> <td>Pintor</td> <td></td> <td></td> <td></td> <td></td> <td></td> <td></td> <td></td> <td></td> <td></td> </tr> <tr> <td>Serralheiro</td> <td></td> <td></td> <td></td> <td></td> <td></td> <td></td> <td></td> <td></td> <td></td> </tr> <tr> <td colspan="10">Hh DO DIA</td> </tr> </table> | | | | | | | | MÃO DE OBRA DIRETA | | | | | | | | | | Topógrafo | | | | | | | | | | Auxiliar de topografia | | | | | | | | | | Pedreiro | | | | | | | | 2 | | Ajudante Geral | | | | | | | | 3 | | Calçeteiro | | | | | | | | | | Carpinteiro | | | | | | | | | | Operador de Motosserra | | | | | | | | | | Motorista | | | | | | | | | | Montador | | | | | | | | | | Montador/Eletricista | | | | | | | | | | Eletricista | | | | | | | | | | Operador de Patrol | | | | | | | | | | Operador de Escavadeira | | | | | | | | | | Operador de Pá carregadeira | | | | | | | | | | Motorista de caçamba | | | | | | | | | | Pintor | | | | | | | | | | Serralheiro | | | | | | | | | | Hh DO DIA | | | | | | | | | |
| MÃO DE OBRA DIRETA | | | | | | | | | | | | | | | | | | | | | | | | | | | | | | | | | | | | | | | | | | | | | | | | | | | | | | | | | | | | | | | | | | | | | | | | | | | | | | | | | | | | | | | | | | | | | | | | | | | | | | | | | | | | | | | | | | | | | | | | | | | | | | | | | | | | | | | | | | | | | | | | | | | | | | | | | | | | | | | | | | | | | | | | | | | | | | | | | | | | | | | | | | | | | | | | | | | | | | | |
| Topógrafo | | | | | | | | | | | | | | | | | | | | | | | | | | | | | | | | | | | | | | | | | | | | | | | | | | | | | | | | | | | | | | | | | | | | | | | | | | | | | | | | | | | | | | | | | | | | | | | | | | | | | | | | | | | | | | | | | | | | | | | | | | | | | | | | | | | | | | | | | | | | | | | | | | | | | | | | | | | | | | | | | | | | | | | | | | | | | | | | | | | | | | | | | | | | | | | | | | | | | | | |
| Auxiliar de topografia | | | | | | | | | | | | | | | | | | | | | | | | | | | | | | | | | | | | | | | | | | | | | | | | | | | | | | | | | | | | | | | | | | | | | | | | | | | | | | | | | | | | | | | | | | | | | | | | | | | | | | | | | | | | | | | | | | | | | | | | | | | | | | | | | | | | | | | | | | | | | | | | | | | | | | | | | | | | | | | | | | | | | | | | | | | | | | | | | | | | | | | | | | | | | | | | | | | | | | | |
| Pedreiro | | | | | | | | 2 | | | | | | | | | | | | | | | | | | | | | | | | | | | | | | | | | | | | | | | | | | | | | | | | | | | | | | | | | | | | | | | | | | | | | | | | | | | | | | | | | | | | | | | | | | | | | | | | | | | | | | | | | | | | | | | | | | | | | | | | | | | | | | | | | | | | | | | | | | | | | | | | | | | | | | | | | | | | | | | | | | | | | | | | | | | | | | | | | | | | | | | | | | | | | | | |
| Ajudante Geral | | | | | | | | 3 | | | | | | | | | | | | | | | | | | | | | | | | | | | | | | | | | | | | | | | | | | | | | | | | | | | | | | | | | | | | | | | | | | | | | | | | | | | | | | | | | | | | | | | | | | | | | | | | | | | | | | | | | | | | | | | | | | | | | | | | | | | | | | | | | | | | | | | | | | | | | | | | | | | | | | | | | | | | | | | | | | | | | | | | | | | | | | | | | | | | | | | | | | | | | | | |
| Calçeteiro | | | | | | | | | | | | | | | | | | | | | | | | | | | | | | | | | | | | | | | | | | | | | | | | | | | | | | | | | | | | | | | | | | | | | | | | | | | | | | | | | | | | | | | | | | | | | | | | | | | | | | | | | | | | | | | | | | | | | | | | | | | | | | | | | | | | | | | | | | | | | | | | | | | | | | | | | | | | | | | | | | | | | | | | | | | | | | | | | | | | | | | | | | | | | | | | | | | | | | | |
| Carpinteiro | | | | | | | | | | | | | | | | | | | | | | | | | | | | | | | | | | | | | | | | | | | | | | | | | | | | | | | | | | | | | | | | | | | | | | | | | | | | | | | | | | | | | | | | | | | | | | | | | | | | | | | | | | | | | | | | | | | | | | | | | | | | | | | | | | | | | | | | | | | | | | | | | | | | | | | | | | | | | | | | | | | | | | | | | | | | | | | | | | | | | | | | | | | | | | | | | | | | | | | |
| Operador de Motosserra | | | | | | | | | | | | | | | | | | | | | | | | | | | | | | | | | | | | | | | | | | | | | | | | | | | | | | | | | | | | | | | | | | | | | | | | | | | | | | | | | | | | | | | | | | | | | | | | | | | | | | | | | | | | | | | | | | | | | | | | | | | | | | | | | | | | | | | | | | | | | | | | | | | | | | | | | | | | | | | | | | | | | | | | | | | | | | | | | | | | | | | | | | | | | | | | | | | | | | | |
| Motorista | | | | | | | | | | | | | | | | | | | | | | | | | | | | | | | | | | | | | | | | | | | | | | | | | | | | | | | | | | | | | | | | | | | | | | | | | | | | | | | | | | | | | | | | | | | | | | | | | | | | | | | | | | | | | | | | | | | | | | | | | | | | | | | | | | | | | | | | | | | | | | | | | | | | | | | | | | | | | | | | | | | | | | | | | | | | | | | | | | | | | | | | | | | | | | | | | | | | | | | |
| Montador | | | | | | | | | | | | | | | | | | | | | | | | | | | | | | | | | | | | | | | | | | | | | | | | | | | | | | | | | | | | | | | | | | | | | | | | | | | | | | | | | | | | | | | | | | | | | | | | | | | | | | | | | | | | | | | | | | | | | | | | | | | | | | | | | | | | | | | | | | | | | | | | | | | | | | | | | | | | | | | | | | | | | | | | | | | | | | | | | | | | | | | | | | | | | | | | | | | | | | | |
| Montador/Eletricista | | | | | | | | | | | | | | | | | | | | | | | | | | | | | | | | | | | | | | | | | | | | | | | | | | | | | | | | | | | | | | | | | | | | | | | | | | | | | | | | | | | | | | | | | | | | | | | | | | | | | | | | | | | | | | | | | | | | | | | | | | | | | | | | | | | | | | | | | | | | | | | | | | | | | | | | | | | | | | | | | | | | | | | | | | | | | | | | | | | | | | | | | | | | | | | | | | | | | | | |
| Eletricista | | | | | | | | | | | | | | | | | | | | | | | | | | | | | | | | | | | | | | | | | | | | | | | | | | | | | | | | | | | | | | | | | | | | | | | | | | | | | | | | | | | | | | | | | | | | | | | | | | | | | | | | | | | | | | | | | | | | | | | | | | | | | | | | | | | | | | | | | | | | | | | | | | | | | | | | | | | | | | | | | | | | | | | | | | | | | | | | | | | | | | | | | | | | | | | | | | | | | | | |
| Operador de Patrol | | | | | | | | | | | | | | | | | | | | | | | | | | | | | | | | | | | | | | | | | | | | | | | | | | | | | | | | | | | | | | | | | | | | | | | | | | | | | | | | | | | | | | | | | | | | | | | | | | | | | | | | | | | | | | | | | | | | | | | | | | | | | | | | | | | | | | | | | | | | | | | | | | | | | | | | | | | | | | | | | | | | | | | | | | | | | | | | | | | | | | | | | | | | | | | | | | | | | | | |
| Operador de Escavadeira | | | | | | | | | | | | | | | | | | | | | | | | | | | | | | | | | | | | | | | | | | | | | | | | | | | | | | | | | | | | | | | | | | | | | | | | | | | | | | | | | | | | | | | | | | | | | | | | | | | | | | | | | | | | | | | | | | | | | | | | | | | | | | | | | | | | | | | | | | | | | | | | | | | | | | | | | | | | | | | | | | | | | | | | | | | | | | | | | | | | | | | | | | | | | | | | | | | | | | | |
| Operador de Pá carregadeira | | | | | | | | | | | | | | | | | | | | | | | | | | | | | | | | | | | | | | | | | | | | | | | | | | | | | | | | | | | | | | | | | | | | | | | | | | | | | | | | | | | | | | | | | | | | | | | | | | | | | | | | | | | | | | | | | | | | | | | | | | | | | | | | | | | | | | | | | | | | | | | | | | | | | | | | | | | | | | | | | | | | | | | | | | | | | | | | | | | | | | | | | | | | | | | | | | | | | | | |
| Motorista de caçamba | | | | | | | | | | | | | | | | | | | | | | | | | | | | | | | | | | | | | | | | | | | | | | | | | | | | | | | | | | | | | | | | | | | | | | | | | | | | | | | | | | | | | | | | | | | | | | | | | | | | | | | | | | | | | | | | | | | | | | | | | | | | | | | | | | | | | | | | | | | | | | | | | | | | | | | | | | | | | | | | | | | | | | | | | | | | | | | | | | | | | | | | | | | | | | | | | | | | | | | |
| Pintor | | | | | | | | | | | | | | | | | | | | | | | | | | | | | | | | | | | | | | | | | | | | | | | | | | | | | | | | | | | | | | | | | | | | | | | | | | | | | | | | | | | | | | | | | | | | | | | | | | | | | | | | | | | | | | | | | | | | | | | | | | | | | | | | | | | | | | | | | | | | | | | | | | | | | | | | | | | | | | | | | | | | | | | | | | | | | | | | | | | | | | | | | | | | | | | | | | | | | | | |
| Serralheiro | | | | | | | | | | | | | | | | | | | | | | | | | | | | | | | | | | | | | | | | | | | | | | | | | | | | | | | | | | | | | | | | | | | | | | | | | | | | | | | | | | | | | | | | | | | | | | | | | | | | | | | | | | | | | | | | | | | | | | | | | | | | | | | | | | | | | | | | | | | | | | | | | | | | | | | | | | | | | | | | | | | | | | | | | | | | | | | | | | | | | | | | | | | | | | | | | | | | | | | |
| Hh DO DIA | | | | | | | | | | | | | | | | | | | | | | | | | | | | | | | | | | | | | | | | | | | | | | | | | | | | | | | | | | | | | | | | | | | | | | | | | | | | | | | | | | | | | | | | | | | | | | | | | | | | | | | | | | | | | | | | | | | | | | | | | | | | | | | | | | | | | | | | | | | | | | | | | | | | | | | | | | | | | | | | | | | | | | | | | | | | | | | | | | | | | | | | | | | | | | | | | | | | | | | |
| CONSIDERAÇÕES | | RESUMO DO EFETIVO | | | | | | | | | | | | | | | | | | | | | | | | | | | | | | | | | | | | | | | | | | | | | | | | | | | | | | | | | | | | | | | | | | | | | | | | | | | | | | | | | | | | | | | | | | | | | | | | | | | | | | | | | | | | | | | | | | | | | | | | | | | | | | | | | | | | | | | | | | | | | | | | | | | | | | | | | | | | | | | | | | | | | | | | | | | | | | | | | | | | | | | | | | | | | | | | | | | | | |
| | | EFETIVO DO DIA JORNADA DE TRABALHO Hh DO DIA Hh ACUMULADO | | | | | | | | | | | | | | | | | | | | | | | | | | | | | | | | | | | | | | | | | | | | | | | | | | | | | | | | | | | | | | | | | | | | | | | | | | | | | | | | | | | | | | | | | | | | | | | | | | | | | | | | | | | | | | | | | | | | | | | | | | | | | | | | | | | | | | | | | | | | | | | | | | | | | | | | | | | | | | | | | | | | | | | | | | | | | | | | | | | | | | | | | | | | | | | | | | | | | |
| OBSERVAÇÕES | | EFETIVO EQUIPAMENTOS | | | | | | | | | | | | | | | | | | | | | | | | | | | | | | | | | | | | | | | | | | | | | | | | | | | | | | | | | | | | | | | | | | | | | | | | | | | | | | | | | | | | | | | | | | | | | | | | | | | | | | | | | | | | | | | | | | | | | | | | | | | | | | | | | | | | | | | | | | | | | | | | | | | | | | | | | | | | | | | | | | | | | | | | | | | | | | | | | | | | | | | | | | | | | | | | | | | | | |
| | | TIPO | | | | QTDE. | | | | | | | | | | | | | | | | | | | | | | | | | | | | | | | | | | | | | | | | | | | | | | | | | | | | | | | | | | | | | | | | | | | | | | | | | | | | | | | | | | | | | | | | | | | | | | | | | | | | | | | | | | | | | | | | | | | | | | | | | | | | | | | | | | | | | | | | | | | | | | | | | | | | | | | | | | | | | | | | | | | | | | | | | | | | | | | | | | | | | | | | | | | | | | | | | |
| | | Veículo Leve Caminhão Munck Caminhão Toco Escavadeira Pá carregadeira Caçamba Patrol PC 200 Placa Vibratória | | | | | | | | | | | | | | | | | | | | | | | | | | | | | | | | | | | | | | | | | | | | | | | | | | | | | | | | | | | | | | | | | | | | | | | | | | | | | | | | | | | | | | | | | | | | | | | | | | | | | | | | | | | | | | | | | | | | | | | | | | | | | | | | | | | | | | | | | | | | | | | | | | | | | | | | | | | | | | | | | | | | | | | | | | | | | | | | | | | | | | | | | | | | | | | | | | | | | |
| GERENTE DE OBRA: | | FISCALIZAÇÃO: | | | | | | | | | | | | | | | | | | | | | | | | | | | | | | | | | | | | | | | | | | | | | | | | | | | | | | | | | | | | | | | | | | | | | | | | | | | | | | | | | | | | | | | | | | | | | | | | | | | | | | | | | | | | | | | | | | | | | | | | | | | | | | | | | | | | | | | | | | | | | | | | | | | | | | | | | | | | | | | | | | | | | | | | | | | | | | | | | | | | | | | | | | | | | | | | | | | | | |
| Data: 22/03/2024 | | Data: 22/03/2024 | | | | | | | | | | | | | | | | | | | | | | | | | | | | | | | | | | | | | | | | | | | | | | | | | | | | | | | | | | | | | | | | | | | | | | | | | | | | | | | | | | | | | | | | | | | | | | | | | | | | | | | | | | | | | | | | | | | | | | | | | | | | | | | | | | | | | | | | | | | | | | | | | | | | | | | | | | | | | | | | | | | | | | | | | | | | | | | | | | | | | | | | | | | | | | | | | | | | | |

Ivan Rodrigo Ferreira de Almeida
 Representante Legal
 Global Materiais, Serviços e
 Manutenção LTDA

Evaldo Almeida Moraes
 Engenheiro Civil
 RNP 051417303-3



| RELATÓRIO DIÁRIO DE OBRA | | Data | | | | | | |
|--|--|--|---|---|---|---|---|---|
| CLIENTE: PREFEITURA MUNICIPAL DE SANTALUZ SERVIÇOS COMUNS DE ENGENHARIA, CONTINUADOS DE REPARAÇÃO, ADAPTAÇÃO E CONSERVAÇÃO DE PRAÇAS E OBJETO: LOGRADOUROS PÚBLICOS INCLUINDO MONTAGENS DE MOBILIÁRIO URBANO SITUADOS EM LOGRADOUROS PÚBLICOS DO MUNICÍPIO DE SANTALUZ. CONTRATO Nº 135-2023 PREGÃO ELETRÔNICO Nº 015/2022 RDO: 23 | | S | T | Q | Q | S | X | D |
| | | | | | | | S | |
| Condições Climáticas: Manhã: (1) Tarde: (1) Noite: () SIMBOLOGIA: 1- Tempo Bom 2- Chuva c/ cond. Trab. 3- Chuva s/ cond. Trab. | | EFETIVO PESSOAL CATEGORIA QTDE MÃO DE OBRA INDIRETA Gerente de Obra Engenheiro Tec. de Segurança Aux Adm Mestre de obra Encarregado geral Hh DO DIA MÃO DE OBRA DIRETA Topografo Auxiliar de topografia Pedreiro Ajudante Geral Calçeteiro Carpinteiro Operador de Motosserra Motorista Montador Montador/Eletricista Eletricista Operador de Patrol Operador de Escavadeira Operador de Pá carregadeira Motorista de caçamba Pintor Serralheiro Hh DO DIA RESUMO DO EFETIVO EFETIVO DO DIA JORNADA DE TRABALHO Hh DO DIA Hh ACUMULADO EFETIVO EQUIPAMENTOS TIPO QTDE Veiculo Leve Caminhão Munck Caminhão Toco Escavadeira Pá carregadeira Caçamba Patrol PC 200 Placa Vibratória | | | | | | |
| SERVIÇOS EXECUTADOS / OCORRÊNCIAS SEM SERVIÇO | | | | | | | | |
| CONSIDERAÇÕES | | | | | | | | |
| OBSERVAÇÕES | | | | | | | | |
| GERENTE DE OBRA: | | FISCALIZAÇÃO: | | | | | | |
| Data: 23/03/2024 | | Data: 23/03/2024 | | | | | | |

Ivan Rodrigo Ferreira de Almeida
 Representante Legal
 Global Materiais, Serviços e
 Manutenção LTDA

Evaldo Almeida Moraes
 Engenheiro Civil
 RNP 051417303-3



| RELATÓRIO DIÁRIO DE OBRA | | Data | | | | | | | | |
|--|--|---|---|-----------|---|---|---|------|---|--|
| CLIENTE: PREFEITURA MUNICIPAL DE SANTALUZ SERVIÇOS COMUNS DE ENGENHARIA, CONTINUADOS DE REPARAÇÃO, ADAPTAÇÃO E CONSERVAÇÃO DE PRAÇAS E OBJETO: LOGRADOUROS PÚBLICOS INCLUINDO MONTAGENS DE MOBILIÁRIO URBANO SITUADOS EM LOGRADOUROS PÚBLICOS DO MUNICÍPIO DE SANTALUZ. | | S | T | Q | Q | S | S | X | D | |
| | | CONTRATO Nº 135-2023 PREGÃO ELETRÔNICO Nº 015/2022 RDO: 24 | | CATEGORIA | | | | QTDE | | |
| Condições Climáticas: Manhã: (1) Tarde: (1) Noite: () | | MÃO DE OBRA INDIRETA | | | | | | | | |
| SIMBOLOGIA: 1- Tempo Bom 2- Chuva c/ cond. Trab. 3- Chuva s/ cond. Trab. | | Gerente de Obra Engenheiro Tec. de Segurança Aux. Adm. Mestre de obra Encarregado geral | | | | | | | | |
| SERVIÇOS EXECUTADOS / OCORRÊNCIAS | | Hh DO DIA | | | | | | | | |
| SEM SERVIÇO | | MÃO DE OBRA DIRETA Topografo Auxiliar de topografia Pedreiro Ajudante Geral Calceteiro Carpinteiro Operador de Motosserra Motorista Montador Montador/Eletricista Eletricista Operador de Patrol Operador de Escavadeira Operador de Pá carregadeira Motorista de caçamba Pintor Serralheiro | | | | | | | | |
| Hh DO DIA | | Hh DO DIA | | | | | | | | |
| CONSIDERAÇÕES | | RESUMO DO EFETIVO EFETIVO DO DIA JORNADA DE TRABALHO Hh DO DIA Hh ACUMULADO | | | | | | | | |
| OBSERVAÇÕES | | EFETIVO EQUIPAMENTOS TIPO QTDE. Veiculo Leve Caminhão Munck Caminhão Toco Escavadeira Pá carregadeira Caçamba Patrol PC 200 Placa Vibratória | | | | | | | | |
| GERENTE DE OBRA: | | FISCALIZAÇÃO: | | | | | | | | |
| Data: 24/03/2024 | | Data: 24/03/2024 | | | | | | | | |

Ivan Rodrigo Ferreira de Almeida
 Representante Legal
 Global Materiais, Serviços e
 Manutenção LTDA

Evaldo Almeida Moraes
 Engenheiro Civil
 RNP 051417303-3



| RELATÓRIO DIÁRIO DE OBRA | | Data | | | | | | | | | | | | | | | | | | | | | | | | | | |
|---|----------------------|---|---|---|---|---|---|---|------|-------|--------------|--|----------------|--|---------------|--|-------------|--|-----------------|--|---------|--|--------|--|--------|--|------------------|--|
| | | X | | | | | | | | | | | | | | | | | | | | | | | | | | |
| | | S | T | Q | Q | S | S | D | | | | | | | | | | | | | | | | | | | | |
| CLIENTE: PREFEITURA MUNICIPAL DE SANTALUZ SERVIÇOS COMUNS DE ENGENHARIA, CONTINUADOS DE REPARAÇÃO, ADAPTAÇÃO E CONSERVAÇÃO DE PRAÇAS E OBJETO: LOGRADOUROS PÚBLICOS INCLUINDO MONTAGENS DE MOBILIÁRIO URBANO SITUADOS EM LOGRADOUROS PÚBLICOS DO MUNICÍPIO DE SANTALUZ. | | EFETIVO PESSOAL | | | | | | | | | | | | | | | | | | | | | | | | | | |
| CONTRATO Nº 135-2023 PREGÃO ELETRÔNICO Nº 015/2022 RDO: 25 | | CATEGORIA QTDE | | | | | | | | | | | | | | | | | | | | | | | | | | |
| Condições Climáticas: Manhã: (1) Tarde: (1) Noite: () | MÃO DE OBRA INDIRETA | | | | | | | | | | | | | | | | | | | | | | | | | | | |
| SIMBOLOGIA 1- Tempo Bom 2 - Chuva c/ cond. Trab. 3- Chuva s/ cond. Trab. | | | | | | | | | | | | | | | | | | | | | | | | | | | | |
| SERVIÇOS EXECUTADOS / OCORRÊNCIAS | | | | | | | | | | | | | | | | | | | | | | | | | | | | |
| ESCAVAÇÃO DE VALA PARA MINI GUIA ESCAVAÇÃO DE VALA PARA MEIO-FIO ASSENTAMENTO DE MEIO FIO ATERRO MANUAL COMPACTAÇÃO DE SOLO INSTALAÇÃO DE LONA PLÁSTICA COLOCAÇÃO DE MALHA POP EXECUÇÃO DE CONCRETO | | Gerente de Obra Engenheiro 1 Tec. de Segurança Aux Adm Mestre de obra Encarregado geral 1 | | | | | | | | | | | | | | | | | | | | | | | | | | |
| | | Hh DO DIA | | | | | | | | | | | | | | | | | | | | | | | | | | |
| | | MÃO DE OBRA DIRETA | | | | | | | | | | | | | | | | | | | | | | | | | | |
| | | Topógrafo Auxiliar de topografia Pedreiro 2 Ajudante Geral 3 Calceiteiro Carpinteiro Operador de Motosserra Motorista Montador Montador/Eletricista Eletricista Operador de Patrol Operador de Escavadeira Operador de Pá carregadeira Motorista de caçamba Pintor Serralheiro | | | | | | | | | | | | | | | | | | | | | | | | | | |
| | | Hh DO DIA | | | | | | | | | | | | | | | | | | | | | | | | | | |
| CONSIDERAÇÕES | | RESUMO DO EFETIVO | | | | | | | | | | | | | | | | | | | | | | | | | | |
| | | EFETIVO DO DIA JORNADA DE TRABALHO Hh DO DIA Hh ACUMULADO | | | | | | | | | | | | | | | | | | | | | | | | | | |
| OBSERVAÇÕES | | EFETIVO EQUIPAMENTOS | | | | | | | | | | | | | | | | | | | | | | | | | | |
| | | <table border="1"> <thead> <tr> <th>TIPO</th> <th>QTDE.</th> </tr> </thead> <tbody> <tr><td>Veículo Leve</td><td></td></tr> <tr><td>Caminhão Munck</td><td></td></tr> <tr><td>Caminhão Toco</td><td></td></tr> <tr><td>Escavadeira</td><td></td></tr> <tr><td>Pá carregadeira</td><td></td></tr> <tr><td>Caçamba</td><td></td></tr> <tr><td>Patrol</td><td></td></tr> <tr><td>PC 200</td><td></td></tr> <tr><td>Placa Vibratória</td><td></td></tr> </tbody> </table> | | | | | | | TIPO | QTDE. | Veículo Leve | | Caminhão Munck | | Caminhão Toco | | Escavadeira | | Pá carregadeira | | Caçamba | | Patrol | | PC 200 | | Placa Vibratória | |
| TIPO | QTDE. | | | | | | | | | | | | | | | | | | | | | | | | | | | |
| Veículo Leve | | | | | | | | | | | | | | | | | | | | | | | | | | | | |
| Caminhão Munck | | | | | | | | | | | | | | | | | | | | | | | | | | | | |
| Caminhão Toco | | | | | | | | | | | | | | | | | | | | | | | | | | | | |
| Escavadeira | | | | | | | | | | | | | | | | | | | | | | | | | | | | |
| Pá carregadeira | | | | | | | | | | | | | | | | | | | | | | | | | | | | |
| Caçamba | | | | | | | | | | | | | | | | | | | | | | | | | | | | |
| Patrol | | | | | | | | | | | | | | | | | | | | | | | | | | | | |
| PC 200 | | | | | | | | | | | | | | | | | | | | | | | | | | | | |
| Placa Vibratória | | | | | | | | | | | | | | | | | | | | | | | | | | | | |
| GERENTE DE OBRA: | FISCALIZAÇÃO: | | | | | | | | | | | | | | | | | | | | | | | | | | | |
| Data: 25/03/2024 | Data: 25/03/2024 | | | | | | | | | | | | | | | | | | | | | | | | | | | |

Ivan Rodrigo Ferreira de Almeida
 Representante Legal
 Global Materiais, Serviços e
 Manutenção LTDA

Evaldo Almeida Moraes
 Engenheiro Civil
 RNP 051417303-3



| RELATÓRIO DIÁRIO DE OBRA | | Data | | | | | | |
|--|--|-----------------------------|---|-------|---|---|---|---|
| CLIENTE: PREFEITURA MUNICIPAL DE SANTALUZ SERVIÇOS COMUNS DE ENGENHARIA, CONTINUADOS DE REPARAÇÃO, ADAPTAÇÃO E CONSERVAÇÃO DE PRAÇAS E OBJETO: LOGRADOUROS PÚBLICOS INCLUINDO MONTAGENS DE MOBILIÁRIO URBANO SITUADOS EM LOGRADOUROS PÚBLICOS DO MUNICÍPIO DE SANTALUZ. CONTRATO Nº 135-2023 PREGÃO ELETRÔNICO Nº 015/2022 RDO: 26 | | S | T | Q | Q | S | S | D |
| | | EFETIVO PESSOAL | | | | | | |
| Condições Climáticas: Manhã: (1) Tarde: (1) Noite: () | | CATEGORIA | | QTDE | | | | |
| SIMBOLOGIA: 1- Tempo Bom 2- Chuva c/ cond. Trab. 3- Chuva s/ cond. Trab. | | MÃO DE OBRA INDIRETA | | | | | | |
| SERVIÇOS EXECUTADOS / OCORRÊNCIAS ESCAVAÇÃO DE VALA PARA MINI GUIA ESCAVAÇÃO DE VALA PARA MEIO-FIO ASSENTAMENTO DE MEIO FIO ATERRO MANUAL COMPACTAÇÃO DE SOLO INSTALAÇÃO DE LONA PLÁSTICA COLOCAÇÃO DE MALHA POP EXECUÇÃO DE CONCRETO | | Gerente de Obra | | 1 | | | | |
| | | Engenheiro | | | | | | |
| | | Tec. de Segurança | | | | | | |
| | | Aux Adm | | | | | | |
| | | Mestre de obra | | | | | | |
| | | Encarregado geral | | 1 | | | | |
| | | Hh DO DIA | | | | | | |
| | | MÃO DE OBRA DIRETA | | | | | | |
| | | Topógrafo | | | | | | |
| | | Auxiliar de topografia | | | | | | |
| | | Pedreiro | | 2 | | | | |
| | | Ajudante Geral | | 3 | | | | |
| | | Calçeteiro | | | | | | |
| | | Carpinteiro | | | | | | |
| | | Operador de Motosserra | | | | | | |
| | | Motorista | | | | | | |
| | | Montador | | | | | | |
| | | Montador/Eletricista | | | | | | |
| | | Eletricista | | | | | | |
| | | Operador de Patrol | | | | | | |
| | | Operador de Escavadeira | | | | | | |
| | | Operador de Pá carregadeira | | | | | | |
| | | Motorista de caçamba | | | | | | |
| | | Pintor | | | | | | |
| | | Serralheiro | | | | | | |
| | | Hh DO DIA | | | | | | |
| CONSIDERAÇÕES | | RESUMO DO EFETIVO | | | | | | |
| | | EFETIVO DO DIA | | | | | | |
| | | JORNADA DE TRABALHO | | | | | | |
| | | Hh DO DIA | | | | | | |
| | | Hh ACUMULADO | | | | | | |
| OBSERVAÇÕES | | EFETIVO EQUIPAMENTOS | | | | | | |
| | | TIPO | | QTDE. | | | | |
| | | Veículo Leve | | | | | | |
| | | Caminhão Munck | | | | | | |
| | | Caminhão Toco | | | | | | |
| | | Escavadeira | | | | | | |
| | | Pá carregadeira | | | | | | |
| | | Caçamba | | | | | | |
| | | Patrol | | | | | | |
| | | PC 200 | | | | | | |
| | | Placa Vibratória | | | | | | |
| GERENTE DE OBRA: | | FISCALIZAÇÃO: | | | | | | |
| Data: 26/03/2024 | | Data: 26/03/2024 | | | | | | |

Ivan Rodrigo Ferreira de Almeida
 Representante Legal
 Global Matenas, Serviços e
 Manutenção LTDA

Evaldo Almeida Moraes
 Engenheiro Civil
 RNP 051417303-3



| RELATÓRIO DIÁRIO DE OBRA | | Data | | | | | | | |
|--|--|--|---|---------|---|-----------|---|------|---|
| CLIENTE: PREFEITURA MUNICIPAL DE SANTALUZ SERVIÇOS COMUNS DE ENGENHARIA, CONTINUADOS DE REPARAÇÃO, ADAPTAÇÃO E CONSERVAÇÃO DE PRAÇAS E OBJETO: LOGRADOUROS PÚBLICOS INCLUINDO MONTAGENS DE MOBILIÁRIO URBANO SITUADOS EM LOGRADOUROS PÚBLICOS DO MUNICÍPIO DE SANTALUZ. | | S | T | X | Q | Q | S | S | D |
| | | EFETIVO PESSOAL | | | | | | | |
| CONTRATO Nº 135-2023 | | PREGÃO ELETRÔNICO Nº 015/2022 | | RDO: 27 | | CATEGORIA | | QTDE | |
| Condições Climáticas: Manhã: (1) Tarde: (1) Noite: () SIMBOLOGIA: 1- Tempo Bom 2- Chuva c/ cond. Trab. 3- Chuva s/ cond. Trab. | | MÃO DE OBRA INDIRETA | | | | | | | |
| SERVIÇOS EXECUTADOS / OCORRÊNCIAS ESCAVAÇÃO DE VALA PARA MINI GUIA ESCAVAÇÃO DE VALA PARA MEIO-FIO ASSENTAMENTO DE MEIO FIO ATERRO MANUAL COMPACTAÇÃO DE SOLO INSTALAÇÃO DE LONA PLÁSTICA COLOCAÇÃO DE MALHA POP EXECUÇÃO DE CONCRETO LASTRO DE CONCRETO PARA MURO EXECUÇÃO DE ALVENARIA | | Gerente de Obra Engenheiro Tec. de Segurança Aux. Adm. Mestre de obra Encarregado geral Hh DO DIA | | | | | | | |
| | | MÃO DE OBRA DIRETA Topógrafo Auxiliar de topografia Pedreiro Ajudante Geral Calceteiro Carpinteiro Operador de Motosserra Motorista Montador Montador/Eletricista Eletricista Operador de Patrol Operador de Escavadeira Operador de Pá carregadeira Motorista de caçamba Pintor Serralheiro Hh DO DIA | | | | | | | |
| CONSIDERAÇÕES | | RESUMO DO EFETIVO | | | | | | | |
| OBSERVAÇÕES | | EFETIVO DO DIA JORNADA DE TRABALHO Hh DO DIA Hh ACUMULADO | | | | | | | |
| | | EFETIVO EQUIPAMENTOS TIPO QTDE. Veículo Leve Caminhão Muncck Caminhão Toco Escavadeira Pá carregadeira Caçamba Patrol PC 200 Placa Vibratória | | | | | | | |
| GERENTE DE OBRA: | | FISCALIZAÇÃO: | | | | | | | |
| Data: 27/03/2024 | | Data: 27/03/2024 | | | | | | | |

Ivan Rodrigo Ferreira de Almeida
 Representante Legal
 Global Materias, Serviços e
 Manutenção LTDA

Evaldo Almeida Moraes
 Engenheiro Civil
 RNP 051417303-3



| RELATÓRIO DIÁRIO DE OBRA | | Data | | | | | | |
|--|--|--|---|-------|---|---|---|---|
| | | S | T | Q | X | S | S | D |
| CLIENTE: PREFEITURA MUNICIPAL DE SANTALUZ SERVIÇOS COMUNS DE ENGENHARIA, CONTINUADOS DE REPARAÇÃO, ADAPTAÇÃO E CONSERVAÇÃO DE PRAÇAS E OBJETO: LOGRADOUROS PÚBLICOS INCLUINDO MONTAGENS DE MOBILIÁRIO URBANO SITUADOS EM LOGRADOUROS PÚBLICOS DO MUNICÍPIO DE SANTALUZ. | | EFETIVO PESSOAL | | | | | | |
| CONTRATO Nº 135-2023 PREGÃO ELETRÔNICO Nº 015/2022 RDO: 28 | | CATEGORIA | | QTDE | | | | |
| Condições Climáticas: Manhã: (1) Tarde: (1) Noite: () | | MÃO DE OBRA INDIRETA | | | | | | |
| SIMBOLOGIA: 1- Tempo Bom 2 - Chuva c/ cond. Trab. 3- Chuva s/ cond. Trab. | | Gerente de Obra Engenheiro 1 Tec. de Segurança Aux Adm Mestre de obra Encarregado geral 1 | | | | | | |
| SERVIÇOS EXECUTADOS / OCORRÊNCIAS ESCAVAÇÃO DE VALA PARA MINI GUIA ESCAVAÇÃO DE VALA PARA MEIO-FIO ASSENTAMENTO DE MEIO FIO ATERRO MANUAL COMPACTAÇÃO DE SOLO INSTALAÇÃO DE LONA PLÁSTICA COLOCAÇÃO DE MALHA POP EXECUÇÃO DE CONCRETO LASTRO DE CONCRETO PARA MURO EXECUÇÃO DE ALVENARIA | | Hh DO DIA | | | | | | |
| | | MÃO DE OBRA DIRETA | | | | | | |
| | | Topógrafo Auxiliar de topografia Pedreiro 2 Ajudante Geral 3 Calceiteiro Carpinteiro Operador de Motosserra Motorista Montador Montador/Eletricista Eletricista Operador de Patrol Operador de Escavadeira Operador de Pá carregadeira Motorista de caçamba Pintor Serralheiro | | | | | | |
| | | Hh DO DIA | | | | | | |
| CONSIDERAÇÕES | | RESUMO DO EFETIVO | | | | | | |
| | | EFETIVO DO DIA JORNADA DE TRABALHO Hh DO DIA Hh ACUMULADO | | | | | | |
| OBSERVAÇÕES | | EFETIVO EQUIPAMENTOS | | | | | | |
| | | TIPO | | QTDE. | | | | |
| | | Veículo Leve Caminhão Munck Caminhão Toco Escavadeira Pá carregadeira Caçamba Patrol PC 200 Placa Vibratória | | | | | | |
| GERENTE DE OBRA: | | FISCALIZAÇÃO: | | | | | | |
| Data: 28/03/2024 | | Data: 28/03/2024 | | | | | | |

Ivan Rodrigo Ferreira de Almeida
 Representante Legal
 Global Materias, Serviços e
 Manutenção LTDA

Evaldo Almeida Moraes
 Engenheiro Civil
 RNP 051417303-3



| RELATÓRIO DIÁRIO DE OBRA | | Data | | | | | | |
|--|--|-----------------------------|---|-------|---|---|---|---|
| CLIENTE: PREFEITURA MUNICIPAL DE SANTALUZ SERVIÇOS COMUNS DE ENGENHARIA, CONTINUADOS DE REPARAÇÃO, ADAPTAÇÃO E CONSERVAÇÃO DE PRAÇAS E OBJETO: LOGRADOUROS PÚBLICOS INCLUINDO MONTAGENS DE MOBILIÁRIO URBANO SITUADOS EM LOGRADOUROS PÚBLICOS DO MUNICÍPIO DE SANTALUZ. CONTRATO Nº 135-2023 PREGÃO ELETRÔNICO Nº 015/2022 RDO: 29 | | S | T | Q | Q | X | S | D |
| | | EFETIVO PESSOAL | | | | | | |
| Condições Climáticas: Manhã: (1) Tarde: (1) Noite: () | | CATEGORIA | | QTDE | | | | |
| SIMBOLOGIA: 1- Tempo Bom 2- Chuva c/ cond. Trab. 3- Chuva s/ cond. Trab. | | MÃO DE OBRA INDIRETA | | | | | | |
| SERVIÇOS EXECUTADOS / OCORRÊNCIAS ESCAVAÇÃO DE VALA PARA MINI GUIA ESCAVAÇÃO DE VALA PARA MEIO-FIO ASSENTAMENTO DE MEIO FIO ATERRO MANUAL COMPACTAÇÃO DE SOLO INSTALAÇÃO DE LONA PLÁSTICA COLOCAÇÃO DE MALHA POP EXECUÇÃO DE CONCRETO LASTRO DE CONCRETO PARA MURO EXECUÇÃO DE ALVENARIA | | Gerente de Obra | | 1 | | | | |
| | | Engenheiro | | | | | | |
| | | Tec. de Segurança | | | | | | |
| | | Aux Adm | | | | | | |
| | | Mestre de obra | | | | | | |
| | | Encarregado geral | | 1 | | | | |
| | | Hh DO DIA | | | | | | |
| | | MÃO DE OBRA DIRETA | | | | | | |
| | | Topografo | | | | | | |
| | | Auxiliar de topografia | | | | | | |
| | | Pedreiro | | 2 | | | | |
| | | Ajudante Geral | | 3 | | | | |
| | | Calçeteiro | | | | | | |
| | | Carpinteiro | | | | | | |
| | | Operador de Motosserra | | | | | | |
| | | Motorista | | | | | | |
| | | Montador | | | | | | |
| | | Montador/Eletricista | | | | | | |
| | | Eletricista | | | | | | |
| | | Operador de Patrol | | | | | | |
| | | Operador de Escavadeira | | | | | | |
| | | Operador de Pá carregadeira | | | | | | |
| | | Motorista de caçamba | | | | | | |
| | | Pintor | | | | | | |
| | | Serralheiro | | | | | | |
| | | Hh DO DIA | | | | | | |
| CONSIDERAÇÕES | | RESUMO DO EFETIVO | | | | | | |
| | | EFETIVO DO DIA | | | | | | |
| | | JORNADA DE TRABALHO | | | | | | |
| | | Hh DO DIA | | | | | | |
| | | Hh ACUMULADO | | | | | | |
| OBSERVAÇÕES | | EFETIVO EQUIPAMENTOS | | | | | | |
| | | TIPO | | QTDE. | | | | |
| | | Veículo Leve | | | | | | |
| | | Caminhão Munck | | | | | | |
| | | Caminhão Toco | | | | | | |
| | | Escavadeira | | | | | | |
| | | Pá carregadeira | | | | | | |
| | | Caçamba | | | | | | |
| | | Patrol | | | | | | |
| | | PC 200 | | | | | | |
| | | Placa Vibratória | | | | | | |
| GERENTE DE OBRA: | | FISCALIZAÇÃO: | | | | | | |
| Data: 29/03/2024 | | Data: 29/03/2024 | | | | | | |

Ivan Rodrigo Ferreira de Almeida
 Representante Legal
 Global Materias, Serviços e
 Manutenção LTDA

Evaldo Almeida Moraes
 Engenheiro Civil
 RNP 05141V303-3



| RELATÓRIO DIÁRIO DE OBRA | | Data | | | | | | |
|--|----------------------|---|---|------|---|---|---|---|
| | | S | T | Q | Q | S | X | D |
| CLIENTE: PREFEITURA MUNICIPAL DE SANTALUZ SERVIÇOS COMUNS DE ENGENHARIA, CONTINUADOS DE REPARAÇÃO, ADAPTAÇÃO E CONSERVAÇÃO DE PRAÇAS E OBJETO: LOGRADOUROS PÚBLICOS INCLUINDO MONTAGENS DE MOBILIÁRIO URBANO SITUADOS EM LOGRADOUROS PÚBLICOS DO MUNICÍPIO DE SANTALUZ. | | EFETIVO PESSOAL | | | | | | |
| CONTRATO Nº 135-2023 PREGÃO ELETRÔNICO Nº 015/2022 RDO: 30 | | CATEGORIA | | QTDE | | | | |
| Condições Climáticas: Manhã: (1) Tarde: (1) Noite: () | MÃO DE OBRA INDIRETA | | | | | | | |
| SIMBOLOGIA | | 1- Tempo Bom 2 - Chuva c/ cond. Trab. 3- Chuva s/ cond. Trab. | | | | | | |
| SERVIÇOS EXECUTADOS / OCORRÊNCIAS | | Gerente de Obra Engenheiro Tec. de Segurança Aux Adm Mestre de obra Encarregado geral | | | | | | |
| SEM SERVIÇO | | Hh DO DIA | | | | | | |
| | | MÃO DE OBRA DIRETA | | | | | | |
| | | Topografo Auxiliar de topografia Pedreiro Ajudante Geral Calceteiro Carpinteiro Operador de Motosserra Motorista Montador Montador/Eletricista Eletricista Operador de Patrol Operador de Escavadeira Operador de Pá carregadeira Motorista de caçamba Pintor Serralheiro | | | | | | |
| | | Hh DO DIA | | | | | | |
| CONSIDERAÇÕES | | RESUMO DO EFETIVO | | | | | | |
| | | EFETIVO DO DIA JORNADA DE TRABALHO Hh DO DIA Hh ACUMULADO | | | | | | |
| | | EFETIVO EQUIPAMENTOS | | | | | | |
| OBSERVAÇÕES | | TIPO QTDE. Veículo Leve Caminhão MuncK Caminhão Toco Escavadeira Pá carregadeira Caçamba Patrol PC 200 Placa Vibratória | | | | | | |
| GERENTE DE OBRA: | | FISCALIZAÇÃO: | | | | | | |
| Data: 30/03/2024 | | Data: 30/03/2024 | | | | | | |

Ivan Rodrigo Ferreira de Almeida
 Representante Legal
 Global Materiais, Serviços e
 Manutenção LTDA

Evaldo Almeida Moraes
 Engenheiro Civil
 RNP 051417303-3



| RELATÓRIO DIÁRIO DE OBRA | | Data | | | | | | | |
|--|--|---|---|---|---|------|---|---|---|
| | | S | T | Q | Q | S | S | X | D |
| CLIENTE: PREFEITURA MUNICIPAL DE SANTALUZ SERVIÇOS COMUNS DE ENGENHARIA, CONTINUADOS DE REPARAÇÃO, ADAPTAÇÃO E CONSERVAÇÃO DE PRAÇAS E OBJETO: LOGRADOUROS PÚBLICOS INCLUINDO MONTAGENS DE MOBILIÁRIO URBANO SITUADOS EM LOGRADOUROS PÚBLICOS DO MUNICÍPIO DE SANTALUZ. | | EFETIVO PESSOAL | | | | | | | |
| CONTRATO Nº 135-2023 PREGÃO ELETRÔNICO Nº 015/2022 RDO: 31 | | CATEGORIA | | | | QTDE | | | |
| Condições Climáticas: Manhã: (1) Tarde: (1) Noite: () | | MÃO DE OBRA INDIRETA | | | | | | | |
| SIMBOLOGIA: 1- Tempo Bom 2 - Chuva c/ cond. Trab. 3- Chuva s/ cond. Trab. | | Gerente de Obra Engenheiro Tec. de Segurança Aux Adm Mestre de obra Encarregado geral | | | | | | | |
| SEM SERVIÇO | | SERVIÇOS EXECUTADOS / OCORRÊNCIAS | | | | | | | |
| | | Hh DO DIA | | | | | | | |
| | | MÃO DE OBRA DIRETA | | | | | | | |
| | | Topografo Auxiliar de topografia Pedreiro Ajudante Geral Calçeteiro Carpinteiro Operador de Motosserra Motorista Montador Montador/Eletricista Eletricista Operador de Patrol Operador de Escavadeira Operador de Pa carregadeira Motorista de caçamba Pintor Serralheiro | | | | | | | |
| | | Hh DO DIA | | | | | | | |
| | | RESUMO DO EFETIVO | | | | | | | |
| CONSIDERAÇÕES | | EFETIVO DO DIA JORNADA DE TRABALHO Hh DO DIA Hh ACUMULADO | | | | | | | |
| OBSERVAÇÕES | | EFETIVO EQUIPAMENTOS | | | | | | | |
| | | TIPO QTDE Veículo Leve Caminhão Munck Caminhão Toco Escavadeira Pa carregadeira Caçamba Patrol PC 200 Placa Vibratória | | | | | | | |
| GERENTE DE OBRA: | | FISCALIZAÇÃO: | | | | | | | |
| Data: 31/03/2024 | | Data: 31/03/2024 | | | | | | | |

Ivan Rodrigo Ferreira de Almeida
 Representante Legal
 Global Materias, Serviços e
 Manutenção LTDA

Evaldo Almeida Moraes
 Engenheiro Civil
 RNP 051419303-3



| RELATÓRIO DIÁRIO DE OBRA | | Data | | | | | | |
|--|--|-----------------------------|---|-------|---|---|---|---|
| CLIENTE: PREFEITURA MUNICIPAL DE SANTALUZ SERVIÇOS COMUNS DE ENGENHARIA, CONTINUADOS DE REPARAÇÃO, ADAPTAÇÃO E CONSERVAÇÃO DE PRAÇAS E OBJETO: LOGRADOUROS PÚBLICOS INCLUINDO MONTAGENS DE MOBILIÁRIO URBANO SITUADOS EM LOGRADOUROS PÚBLICOS DO MUNICÍPIO DE SANTALUZ. | | X | | | | | | |
| | | S | T | Q | Q | S | S | D |
| CONTRATO N° 135-2023 PREGÃO ELETRÔNICO N° 015/2022 RDO: 32 | | EFETIVO PESSOAL | | | | | | |
| Condições Climáticas: Manhã: (1) Tarde: (1) Noite: () | | CATEGORIA | | QTDE | | | | |
| SIMBOLOGIA: 1- Tempo Bom 2- Chuva c/ cond. Trab. 3- Chuva s/ cond. Trab. | | MÃO DE OBRA INDIRETA | | | | | | |
| SERVIÇOS EXECUTADOS / OCORRÊNCIAS ESCAVAÇÃO DE VALA PARA MINI GUIA ASSENTAMENTO DE MINI GUIA ATERRO MANUAL COMPACTAÇÃO DE SOLO INSTALAÇÃO DE LONA PLÁSTICA COLOCAÇÃO DE MALHA POP EXECUÇÃO DE CONCRETO LASTRO DE CONCRETO PARA MURO EXECUÇÃO DE ALVENARIA | | Gerente de Obra | | | | | | |
| | | Engenheiro | | 1 | | | | |
| | | Tec. de Segurança | | | | | | |
| | | Aux Adm | | | | | | |
| | | Mestre de obra | | | | | | |
| | | Encarregado geral | | 1 | | | | |
| | | Hh DO DIA | | | | | | |
| | | MÃO DE OBRA DIRETA | | | | | | |
| | | Topografo | | | | | | |
| | | Auxiliar de topografia | | | | | | |
| | | Pedreiro | | 2 | | | | |
| | | Ajudante Geral | | 3 | | | | |
| | | Calceteiro | | | | | | |
| | | Carpinteiro | | | | | | |
| | | Operador de Motosserra | | | | | | |
| | | Motorista | | | | | | |
| | | Montador | | | | | | |
| | | Montador/Eletricista | | | | | | |
| | | Eletricista | | | | | | |
| | | Operador de Patrol | | | | | | |
| | | Operador de Escavadeira | | | | | | |
| | | Operador de Pá carregadeira | | | | | | |
| | | Motorista de caçamba | | | | | | |
| | | Pintor | | | | | | |
| | | Serralheiro | | | | | | |
| | | Hh DO DIA | | | | | | |
| CONSIDERAÇÕES | | RESUMO DO EFETIVO | | | | | | |
| | | EFETIVO DO DIA | | | | | | |
| | | JORNADA DE TRABALHO | | | | | | |
| | | Hh DO DIA | | | | | | |
| | | Hh ACUMULADO | | | | | | |
| OBSERVAÇÕES | | EFETIVO EQUIPAMENTOS | | | | | | |
| | | TIPO | | QTDE. | | | | |
| | | Veículo Leve | | | | | | |
| | | Caminhão Munck | | | | | | |
| | | Caminhão Toco | | | | | | |
| | | Escavadeira | | | | | | |
| | | Pá carregadeira | | | | | | |
| | | Caçamba | | | | | | |
| | | Patrol | | | | | | |
| | | PC 200 | | | | | | |
| | | Placa Vibratória | | | | | | |
| GERENTE DE OBRA: | | FISCALIZAÇÃO: | | | | | | |
| Data: 01/04/2024 | | Data: 01/04/2024 | | | | | | |

Ivan Rodrigo Ferreira de Almeida
 Representante Legal
 Global Materias, Servicos e
 Manutencao LTDA

Evaldo Almeida Moraes
 Engenheiro Civil
 RNP 051419303-3



| RELATÓRIO DIÁRIO DE OBRA | | Data | | | | | | | | | | | | | | | | | | | | | | | | | | | | | | | | | | | | | | | | | | | | |
|--|-------|--|---|---|---|---|---|---|--------------------|-------|-----------------|--|------------------------|---|-------------------|---|----------------|---|-----------------|--|-------------------|---|------------------------|--|-----------|--|------------------|--|----------------------|--|-------------|--|--------------------|--|-------------------------|--|-----------------------------|--|----------------------|--|---------|--|-------------|--|-----------|--|
| | | S | T | Q | Q | S | S | D | | | | | | | | | | | | | | | | | | | | | | | | | | | | | | | | | | | | | | |
| CLIENTE: PREFEITURA MUNICIPAL DE SANTALUZ SERVIÇOS COMUNS DE ENGENHARIA, CONTINUADOS DE REPARAÇÃO, ADAPTAÇÃO E CONSERVAÇÃO DE PRAÇAS E OBJETO: LOGRADOUROS PÚBLICOS INCLUINDO MONTAGENS DE MOBILIÁRIO URBANO SITUADOS EM LOGRADOUROS PÚBLICOS DO MUNICÍPIO DE SANTALUZ. | | EFETIVO PESSOAL | | | | | | | | | | | | | | | | | | | | | | | | | | | | | | | | | | | | | | | | | | | | |
| CONTRATO Nº 135-2023 PREGÃO ELETRÔNICO Nº 015/2022 RDO: 33 | | MÃO DE OBRA INDIRETA | | | | | | | | | | | | | | | | | | | | | | | | | | | | | | | | | | | | | | | | | | | | |
| Condições Climáticas: Manhã: (1) Tarde: (1) Noite: () SIMBOLOGIA: 1- Tempo Bom 2 - Chuva c/ cond. Trab. 3- Chuva s/ cond. Trab. | | <table border="1"> <thead> <tr> <th>CATEGORIA</th> <th>QTDE</th> </tr> </thead> <tbody> <tr><td>Gerente de Obra</td><td></td></tr> <tr><td>Engenheiro</td><td>1</td></tr> <tr><td>Tec. de Segurança</td><td></td></tr> <tr><td>Aux Adm</td><td></td></tr> <tr><td>Mestre de obra</td><td></td></tr> <tr><td>Encarregado geral</td><td>1</td></tr> <tr><td colspan="2">Hh DO DIA</td></tr> </tbody> </table> | | | | | | | CATEGORIA | QTDE | Gerente de Obra | | Engenheiro | 1 | Tec. de Segurança | | Aux Adm | | Mestre de obra | | Encarregado geral | 1 | Hh DO DIA | | | | | | | | | | | | | | | | | | | | | | | |
| CATEGORIA | QTDE | | | | | | | | | | | | | | | | | | | | | | | | | | | | | | | | | | | | | | | | | | | | | |
| Gerente de Obra | | | | | | | | | | | | | | | | | | | | | | | | | | | | | | | | | | | | | | | | | | | | | | |
| Engenheiro | 1 | | | | | | | | | | | | | | | | | | | | | | | | | | | | | | | | | | | | | | | | | | | | | |
| Tec. de Segurança | | | | | | | | | | | | | | | | | | | | | | | | | | | | | | | | | | | | | | | | | | | | | | |
| Aux Adm | | | | | | | | | | | | | | | | | | | | | | | | | | | | | | | | | | | | | | | | | | | | | | |
| Mestre de obra | | | | | | | | | | | | | | | | | | | | | | | | | | | | | | | | | | | | | | | | | | | | | | |
| Encarregado geral | 1 | | | | | | | | | | | | | | | | | | | | | | | | | | | | | | | | | | | | | | | | | | | | | |
| Hh DO DIA | | | | | | | | | | | | | | | | | | | | | | | | | | | | | | | | | | | | | | | | | | | | | | |
| SERVIÇOS EXECUTADOS / OCORRÊNCIAS ESCAVAÇÃO DE VALA PARA MINI GUIA ASSENTAMENTO DE MINI GUIA ATERRO MANUAL COMPACTAÇÃO DE SOLO INSTALAÇÃO DE LONA PLÁSTICA COLOCAÇÃO DE MALHA POP EXECUÇÃO DE CONCRETO LASTRO DE CONCRETO PARA MURO EXECUÇÃO DE ALVENARIA | | <table border="1"> <thead> <tr> <th>MÃO DE OBRA DIRETA</th> <th>QTDE</th> </tr> </thead> <tbody> <tr><td>Topógrafo</td><td></td></tr> <tr><td>Auxiliar de topografia</td><td></td></tr> <tr><td>Pedreiro</td><td>2</td></tr> <tr><td>Ajudante Geral</td><td>3</td></tr> <tr><td>Calçeteiro</td><td></td></tr> <tr><td>Carpinteiro</td><td></td></tr> <tr><td>Operador de Motosserra</td><td></td></tr> <tr><td>Motorista</td><td></td></tr> <tr><td>Montador</td><td></td></tr> <tr><td>Montador/Eletricista</td><td></td></tr> <tr><td>Eletricista</td><td></td></tr> <tr><td>Operador de Patrol</td><td></td></tr> <tr><td>Operador de Escavadeira</td><td></td></tr> <tr><td>Operador de Pá carregadeira</td><td></td></tr> <tr><td>Motorista de caçamba</td><td></td></tr> <tr><td>Plintor</td><td></td></tr> <tr><td>Serralheiro</td><td></td></tr> <tr><td colspan="2">Hh DO DIA</td></tr> </tbody> </table> | | | | | | | MÃO DE OBRA DIRETA | QTDE | Topógrafo | | Auxiliar de topografia | | Pedreiro | 2 | Ajudante Geral | 3 | Calçeteiro | | Carpinteiro | | Operador de Motosserra | | Motorista | | Montador | | Montador/Eletricista | | Eletricista | | Operador de Patrol | | Operador de Escavadeira | | Operador de Pá carregadeira | | Motorista de caçamba | | Plintor | | Serralheiro | | Hh DO DIA | |
| MÃO DE OBRA DIRETA | QTDE | | | | | | | | | | | | | | | | | | | | | | | | | | | | | | | | | | | | | | | | | | | | | |
| Topógrafo | | | | | | | | | | | | | | | | | | | | | | | | | | | | | | | | | | | | | | | | | | | | | | |
| Auxiliar de topografia | | | | | | | | | | | | | | | | | | | | | | | | | | | | | | | | | | | | | | | | | | | | | | |
| Pedreiro | 2 | | | | | | | | | | | | | | | | | | | | | | | | | | | | | | | | | | | | | | | | | | | | | |
| Ajudante Geral | 3 | | | | | | | | | | | | | | | | | | | | | | | | | | | | | | | | | | | | | | | | | | | | | |
| Calçeteiro | | | | | | | | | | | | | | | | | | | | | | | | | | | | | | | | | | | | | | | | | | | | | | |
| Carpinteiro | | | | | | | | | | | | | | | | | | | | | | | | | | | | | | | | | | | | | | | | | | | | | | |
| Operador de Motosserra | | | | | | | | | | | | | | | | | | | | | | | | | | | | | | | | | | | | | | | | | | | | | | |
| Motorista | | | | | | | | | | | | | | | | | | | | | | | | | | | | | | | | | | | | | | | | | | | | | | |
| Montador | | | | | | | | | | | | | | | | | | | | | | | | | | | | | | | | | | | | | | | | | | | | | | |
| Montador/Eletricista | | | | | | | | | | | | | | | | | | | | | | | | | | | | | | | | | | | | | | | | | | | | | | |
| Eletricista | | | | | | | | | | | | | | | | | | | | | | | | | | | | | | | | | | | | | | | | | | | | | | |
| Operador de Patrol | | | | | | | | | | | | | | | | | | | | | | | | | | | | | | | | | | | | | | | | | | | | | | |
| Operador de Escavadeira | | | | | | | | | | | | | | | | | | | | | | | | | | | | | | | | | | | | | | | | | | | | | | |
| Operador de Pá carregadeira | | | | | | | | | | | | | | | | | | | | | | | | | | | | | | | | | | | | | | | | | | | | | | |
| Motorista de caçamba | | | | | | | | | | | | | | | | | | | | | | | | | | | | | | | | | | | | | | | | | | | | | | |
| Plintor | | | | | | | | | | | | | | | | | | | | | | | | | | | | | | | | | | | | | | | | | | | | | | |
| Serralheiro | | | | | | | | | | | | | | | | | | | | | | | | | | | | | | | | | | | | | | | | | | | | | | |
| Hh DO DIA | | | | | | | | | | | | | | | | | | | | | | | | | | | | | | | | | | | | | | | | | | | | | | |
| CONSIDERAÇÕES | | RESUMO DO EFETIVO | | | | | | | | | | | | | | | | | | | | | | | | | | | | | | | | | | | | | | | | | | | | |
| | | EFETIVO DO DIA JORNADA DE TRABALHO Hh DO DIA Hh ACUMULADO | | | | | | | | | | | | | | | | | | | | | | | | | | | | | | | | | | | | | | | | | | | | |
| OBSERVAÇÕES | | EFETIVO EQUIPAMENTOS | | | | | | | | | | | | | | | | | | | | | | | | | | | | | | | | | | | | | | | | | | | | |
| | | <table border="1"> <thead> <tr> <th>TIPO</th> <th>QTDE.</th> </tr> </thead> <tbody> <tr><td>Veículo Leve</td><td></td></tr> <tr><td>Caminhão Munck</td><td></td></tr> <tr><td>Caminhão Toco</td><td></td></tr> <tr><td>Escavadeira</td><td></td></tr> <tr><td>Pá carregadeira</td><td></td></tr> <tr><td>Caçamba</td><td></td></tr> <tr><td>Patrol</td><td></td></tr> <tr><td>PC 200</td><td></td></tr> <tr><td>Placa Vibratória</td><td></td></tr> </tbody> </table> | | | | | | | TIPO | QTDE. | Veículo Leve | | Caminhão Munck | | Caminhão Toco | | Escavadeira | | Pá carregadeira | | Caçamba | | Patrol | | PC 200 | | Placa Vibratória | | | | | | | | | | | | | | | | | | | |
| TIPO | QTDE. | | | | | | | | | | | | | | | | | | | | | | | | | | | | | | | | | | | | | | | | | | | | | |
| Veículo Leve | | | | | | | | | | | | | | | | | | | | | | | | | | | | | | | | | | | | | | | | | | | | | | |
| Caminhão Munck | | | | | | | | | | | | | | | | | | | | | | | | | | | | | | | | | | | | | | | | | | | | | | |
| Caminhão Toco | | | | | | | | | | | | | | | | | | | | | | | | | | | | | | | | | | | | | | | | | | | | | | |
| Escavadeira | | | | | | | | | | | | | | | | | | | | | | | | | | | | | | | | | | | | | | | | | | | | | | |
| Pá carregadeira | | | | | | | | | | | | | | | | | | | | | | | | | | | | | | | | | | | | | | | | | | | | | | |
| Caçamba | | | | | | | | | | | | | | | | | | | | | | | | | | | | | | | | | | | | | | | | | | | | | | |
| Patrol | | | | | | | | | | | | | | | | | | | | | | | | | | | | | | | | | | | | | | | | | | | | | | |
| PC 200 | | | | | | | | | | | | | | | | | | | | | | | | | | | | | | | | | | | | | | | | | | | | | | |
| Placa Vibratória | | | | | | | | | | | | | | | | | | | | | | | | | | | | | | | | | | | | | | | | | | | | | | |
| GERENTE DE OBRA: | | FISCALIZAÇÃO: | | | | | | | | | | | | | | | | | | | | | | | | | | | | | | | | | | | | | | | | | | | | |
| Data: 02/04/2024 | | Data: 02/04/2024 | | | | | | | | | | | | | | | | | | | | | | | | | | | | | | | | | | | | | | | | | | | | |

Ivan Rodrigo Ferreira de Almeida
 Representante Legal
 Global Matenas, Serviços e
 Manutenção LTDA

Evaldo Almeida Moraes
 Engenheiro Civil
 RNP 051417303-3



| RELATÓRIO DIÁRIO DE OBRA | | Data | | | | | | |
|--|--|---|---|-------|---|---|---|---|
| | | S | T | X | Q | S | S | D |
| CLIENTE: PREFEITURA MUNICIPAL DE SANTALUZ SERVIÇOS COMUNS DE ENGENHARIA, CONTINUADOS DE REPARAÇÃO, ADAPTAÇÃO E CONSERVAÇÃO DE PRAÇAS E OBJETO: LOGRADOUROS PÚBLICOS INCLUINDO MONTAGENS DE MOBILIÁRIO URBANO SITUADOS EM LOGRADOUROS PÚBLICOS DO MUNICÍPIO DE SANTALUZ. | | EFETIVO PESSOAL | | | | | | |
| CONTRATO Nº 135-2023 PREGÃO ELETRÔNICO Nº 015/2022 RDO: 34 | | CATEGORIA | | QTDE | | | | |
| Condições Climáticas: Manhã: (1) Tarde: (1) Noite: () SIMBOLOGIA: 1- Tempo Bom 2- Chuva c/ cond. Trab. 3- Chuva s/ cond. Trab. | | MÃO DE OBRA INDIRETA | | | | | | |
| SERVIÇOS EXECUTADOS / OCORRÊNCIAS ESCAVAÇÃO DE VALA PARA MINI GUIA ASSENTAMENTO DE MINI GUIA ATERRO MANUAL COMPACTAÇÃO DE SOLO INSTALAÇÃO DE LONA PLÁSTICA COLOCAÇÃO DE MALHA POP EXECUÇÃO DE CONCRETO LASTRO DE CONCRETO PARA MURO EXECUÇÃO DE ALVENARIA | | Gerente de Obra Engenheiro 1 Tec. de Segurança Aux Adm Mestre de obra Encarregado geral 1 | | | | | | |
| | | Hh DO DIA | | | | | | |
| | | MÃO DE OBRA DIRETA | | | | | | |
| | | Topografo Auxiliar de topografia Pedreiro 2 Ajudante Geral 3 Calçeteiro Carpinteiro Operador de Motosserra Motorista Montador Montador/Eletricista Eletricista Operador de Patrol Operador de Escavadeira Operador de Pá carregadeira Motorista de caçamba Pintor Serralheiro | | | | | | |
| | | Hh DO DIA | | | | | | |
| CONSIDERAÇÕES | | RESUMO DO EFETIVO | | | | | | |
| | | EFETIVO DO DIA JORNADA DE TRABALHO Hh DO DIA Hh ACUMULADO | | | | | | |
| OBSERVAÇÕES | | EFETIVO EQUIPAMENTOS | | | | | | |
| | | TIPO | | QTDE. | | | | |
| | | Veículo Leve Caminhão Munck Caminhão Toco Escavadeira Pá carregadeira Caçamba Patrol PC 200 Placa Vibratória | | | | | | |
| GERENTE DE OBRA: | | FISCALIZAÇÃO: | | | | | | |
| Data: 03/04/2024 | | Data: 03/04/2024 | | | | | | |

Ivan Rodrigo Ferreira de Almeida
 Representante Legal
 Global Materias, Serviços e
 Manutenção LTDA

Evaldo Almeida Moraes
 Engenheiro Civil
 RNP 051417303-3



| RELATÓRIO DIÁRIO DE OBRA | | Data | | | | | | | | | |
|--|--|-----------------------------|---|---|------|---|---|---|---|------|--|
| | | S | T | Q | X | Q | S | S | D | | |
| CLIENTE: PREFEITURA MUNICIPAL DE SANTALUZ SERVIÇOS COMUNS DE ENGENHARIA, CONTINUADOS DE REPARAÇÃO, ADAPTAÇÃO E CONSERVAÇÃO DE PRAÇAS E OBJETO: LOGRADOUROS PÚBLICOS INCLUINDO MONTAGENS DE MOBILIÁRIO URBANO SITUADOS EM LOGRADOUROS PÚBLICOS DO MUNICÍPIO DE SANTALUZ. | | EFETIVO PESSOAL | | | | | | | | | |
| CONTRATO Nº 135-2023 PREGÃO ELETRÔNICO Nº 015/2022 RDO: 35 | | CATEGORIA | | | QTDE | | | | | | |
| Condições Climáticas: Manhã: (1) Tarde: (1) Noite: () SIMBOLOGIA: 1- Tempo Bom 2- Chuva a/ cond. Trab. 3- Chuva s/ cond. Trab. | | MÃO DE OBRA INDIRETA | | | | | | | | | |
| SERVIÇOS EXECUTADOS / OCORRÊNCIAS ESCAVAÇÃO DE VALA PARA MINI GUIA ASSENTAMENTO DE MINI GUIA ATERRO MANUAL COMPACTAÇÃO DE SOLO INSTALAÇÃO DE LONA PLÁSTICA COLOCAÇÃO DE MALHA POP EXECUÇÃO DE CONCRETO LASTRO DE CONCRETO PARA MURO EXECUÇÃO DE ALVENARIA | | Gerente de Obra | | | | | | | | | |
| | | Engenheiro | | | | | | | 1 | | |
| | | Tec. de Segurança | | | | | | | | | |
| | | Aux Adm | | | | | | | | | |
| | | Mestre de obra | | | | | | | | | |
| | | Encarregado geral | | | | | | | | 1 | |
| | | Hh DO DIA | | | | | | | | | |
| | | MÃO DE OBRA DIRETA | | | | | | | | | |
| | | Topógrafo | | | | | | | | | |
| | | Auxiliar de topografia | | | | | | | | | |
| | | Pedreiro | | | | | | | | 2 | |
| | | Ajudante Geral | | | | | | | | 3 | |
| | | Calçateiro | | | | | | | | | |
| | | Carpinteiro | | | | | | | | | |
| | | Operador de Motosserra | | | | | | | | | |
| | | Motorista | | | | | | | | | |
| | | Montador | | | | | | | | | |
| | | Montador/Eletricista | | | | | | | | | |
| | | Eletricista | | | | | | | | | |
| | | Operador de Patrol | | | | | | | | | |
| | | Operador de Escavadeira | | | | | | | | | |
| | | Operador de Pá carregadeira | | | | | | | | | |
| | | Motorista de caçamba | | | | | | | | | |
| | | Pintor | | | | | | | | | |
| | | Serralheiro | | | | | | | | | |
| | | Hh DO DIA | | | | | | | | | |
| CONSIDERAÇÕES | | RESUMO DO EFETIVO | | | | | | | | | |
| | | EFETIVO DO DIA | | | | | | | | | |
| | | JORNADA DE TRABALHO | | | | | | | | | |
| | | Hh DO DIA | | | | | | | | | |
| | | Hh ACUMULADO | | | | | | | | | |
| OBSERVAÇÕES | | EFETIVO EQUIPAMENTOS | | | | | | | | | |
| | | TIPO | | | | | | | | QTDE | |
| | | Veículo Leve | | | | | | | | | |
| | | Caminhão Muncck | | | | | | | | | |
| | | Caminhão Toco | | | | | | | | | |
| | | Escavadeira | | | | | | | | | |
| | | Pá carregadeira | | | | | | | | | |
| | | Caçamba | | | | | | | | | |
| | | Patrol | | | | | | | | | |
| | | PC 200 | | | | | | | | | |
| | | Placa Vibratória | | | | | | | | | |
| GERENTE DE OBRA: | | FISCALIZAÇÃO: | | | | | | | | | |
| Data: 04/04/2024 | | Data: 04/04/2024 | | | | | | | | | |

Ivan Rodrigo Ferreira de Almeida
 Representante Legal
 Global Materias, Serviços e
 Manutenção LTDA

Evaldo Almeida Moraes
 Engenheiro Civil
 RNP 051417303-3



| RELATÓRIO DIÁRIO DE OBRA | | Data | | | | | | |
|--|--|---|---|------|---|---|---|---|
| | | S | T | Q | Q | X | S | D |
| CLIENTE: PREFEITURA MUNICIPAL DE SANTALUZ SERVIÇOS COMUNS DE ENGENHARIA, CONTINUADOS DE REPARAÇÃO, ADAPTAÇÃO E CONSERVAÇÃO DE PRAÇAS E OBJETO: LOGRADOUROS PÚBLICOS INCLUINDO MONTAGENS DE MOBILIÁRIO URBANO SITUADOS EM LOGRADOUROS PÚBLICOS DO MUNICÍPIO DE SANTALUZ. | | EFETIVO PESSOAL | | | | | | |
| CONTRATO Nº 135-2023 PREGÃO ELETRÔNICO Nº 015/2022 RDO: 36 | | CATEGORIA | | QTDE | | | | |
| Condições Climáticas: Manhã: (1) Tarde: (1) Noite: () | | MÃO DE OBRA INDIRETA | | | | | | |
| SIMBOLOGIA: 1- Tempo Bom 2- Chuva c/ cond. Trab. 3- Chuva s/ cond. Trab. | | Gerente de Obra Engenheiro 1 Tec. de Segurança Aux Adm Mestre de obra Encarregado geral 1 | | | | | | |
| SERVIÇOS EXECUTADOS / OCORRÊNCIAS ESCAVAÇÃO DE VALA PARA MINI GUIA ASSENTAMENTO DE MINI GUIA ATERRO MANUAL COMPACTAÇÃO DE SOLO INSTALAÇÃO DE LONA PLÁSTICA COLOCAÇÃO DE MALHA POP EXECUÇÃO DE CONCRETO LASTRO DE CONCRETO PARA MURO EXECUÇÃO DE ALVENARIA | | MÃO DE OBRA DIRETA | | | | | | |
| | | Topógrafo Auxiliar de topografia Pedreiro 2 Ajudante Geral 3 Calçeteiro Carpinteiro Operador de Motosserra Motorista Montador Montador/Eletricista Eletricista Operador de Patrol Operador de Escavadeira Operador de Pá carregadeira Motorista de caçamba Pintor Serralheiro | | | | | | |
| CONSIDERAÇÕES | | RESUMO DO EFETIVO | | | | | | |
| | | EFETIVO DO DIA JORNADA DE TRABALHO Hh DO DIA Hh ACUMULADO | | | | | | |
| OBSERVAÇÕES | | EFETIVO EQUIPAMENTOS | | | | | | |
| | | TIPO | | QTDE | | | | |
| | | Veículo Leve Caminhão Munck Caminhão Toco Escavadeira Pá carregadeira Caçamba Patrol PC 200 Placa Vibratória | | | | | | |
| GERENTE DE OBRA: | | FISCALIZAÇÃO: | | | | | | |
| Data: 05/04/2024 | | Data: 05/04/2024 | | | | | | |

Ivan Rodrigo Ferreira de Almeida
 Representante Legal
 Global Materias, Serviços e
 Manutenção LTDA

Evaldo Almeida Moraes
 Engenheiro Civil
 RNP 051419303-3



| RELATÓRIO DIÁRIO DE OBRA | | Data | | | | | | |
|--|--|---|---|------|---|---|---|---|
| CLIENTE: PREFEITURA MUNICIPAL DE SANTALUZ SERVIÇOS COMUNS DE ENGENHARIA, CONTINUADOS DE REPARAÇÃO, ADAPTAÇÃO E CONSERVAÇÃO DE PRAÇAS E OBJETO: LOGRADOUROS PÚBLICOS INCLUINDO MONTAGENS DE MOBILIÁRIO URBANO SITUADOS EM LOGRADOUROS PÚBLICOS DO MUNICÍPIO DE SANTALUZ. | | S | T | Q | Q | S | X | D |
| | | | | | | | | |
| CONTRATO Nº 135-2023 PREGÃO ELETRÔNICO Nº 015/2022 RDO: 37 | | EFETIVO PESSOAL | | | | | | |
| Condições Climáticas: Manhã: (1) Tarde: (1) Noite: () | | CATEGORIA | | QTDE | | | | |
| SIMBOLOGIA: 1- Tempo Bom 2- Chuva c/ cond. Trab. 3- Chuva s/ cond. Trab. | | MÃO DE OBRA INDIRETA | | | | | | |
| SEM SERVIÇO | | Gerente de Obra Engenheiro Tec. de Segurança Aux Adm Mestre de obra Encarregado geral | | | | | | |
| | | Hh DO DIA | | | | | | |
| | | MÃO DE OBRA DIRETA | | | | | | |
| | | Topografo Auxiliar de topografia Pedreiro Ajudante Geral Calçeteiro Carpinteiro Operador de Motosserra Motorista Montador Montador/Eletricista Eletricista Operador de Patrol Operador de Escavadeira Operador de Pá carregadeira Motorista de caçamba Pintor Serralheiro | | | | | | |
| | | Hh DO DIA | | | | | | |
| CONSIDERAÇÕES | | RESUMO DO EFETIVO | | | | | | |
| | | EFETIVO DO DIA JORNADA DE TRABALHO Hh DO DIA Hh ACUMULADO | | | | | | |
| OBSERVAÇÕES | | EFETIVO EQUIPAMENTOS | | | | | | |
| | | TIPO | | QTDE | | | | |
| | | Veículo Leve Caminhão Munck Caminhão Toco Escavadeira Pá carregadeira Caçamba Patrol PC 200 Placa Vibratória | | | | | | |
| GERENTE DE OBRA: | | FISCALIZAÇÃO: | | | | | | |
| Data: 06/04/2024 | | Data: 06/04/2024 | | | | | | |

Ivan Rodrigo Ferreira de Almeida
 Representante Legal
 Global Materias, Serviços e
 Manutenção LTDA

Evaldo Almeida Moraes
 Engenheiro Civil
 RNP 051417303-3



| RELATÓRIO DIÁRIO DE OBRA | | Data | | | | | | |
|--|--|---|---|------|------|---|---|---|
| CLIENTE: PREFEITURA MUNICIPAL DE SANTALUZ SERVIÇOS COMUNS DE ENGENHARIA, CONTINUADOS DE REPARAÇÃO, ADAPTAÇÃO E CONSERVAÇÃO DE PRAÇAS E OBJETO: LOGRADOUROS PÚBLICOS INCLUINDO MONTAGENS DE MOBILIÁRIO URBANO SITUADOS EM LOGRADOUROS PÚBLICOS DO MUNICÍPIO DE SANTALUZ. | | S | T | Q | Q | S | S | X |
| | | | | | | | | D |
| CONTRATO Nº 135-2023 PREGÃO ELETRÔNICO Nº 015/2022 RDO: 38 | | ELETIVO PESSOAL | | | | | | |
| Condições Climáticas: Manhã: (1) Tarde: (1) Noite: () | | CATEGORIA | | | QTDE | | | |
| SIMBOLOGIA: 1- Tempo Bom 2- Chuva c/ cond. Trab. 3- Chuva s/ cond. Trab. | | MÃO DE OBRA INDIRETA | | | | | | |
| SERVIÇOS EXECUTADOS / OCORRÊNCIAS | | Gerente de Obra Engenheiro Tec. de Segurança Aux Adm Mestre de obra Encarregado geral | | | | | | |
| SEM SERVIÇO | | Hh DO DIA | | | | | | |
| | | MÃO DE OBRA DIRETA | | | | | | |
| | | Topografo Auxiliar de topografia Pedreiro Ajudante Geral Calceteiro Carpinteiro Operador de Motosserra Motorista Montador Montador/Eletricista Eletricista Operador de Patrol Operador de Escavadeira Operador de Pá carregadeira Motorista de caçamba Pintor Serralheiro | | | | | | |
| | | Hh DO DIA | | | | | | |
| CONSIDERAÇÕES | | RESUMO DO ELETIVO | | | | | | |
| | | ELETIVO DO DIA JORNADA DE TRABALHO Hh DO DIA Hh ACUMULADO | | | | | | |
| OBSERVAÇÕES | | ELETIVO EQUIPAMENTOS | | | | | | |
| | | TIPO | | QTDE | | | | |
| | | Veiculo Leve Caminhão Munck Caminhão Toco Escavadeira Pá carregadeira Caçamba Patrol PC 200 Placa Vibratória | | | | | | |
| GERENTE DE OBRA: | | FISCALIZAÇÃO: | | | | | | |
| Data: 07/04/2024 | | Data: 07/04/2024 | | | | | | |

Ivan Rodrigo Ferreira de Almeida
 Representante Legal
 Global Materias, Serviços e
 Manutenção LTDA

Evaldo Almeida Moraes
 Engenheiro Civil
 RNP 051417303-3



| RELATÓRIO DIÁRIO DE OBRA | | Data | | | | | | |
|--|--|--|---|-----------|---|------|---|---|
| CLIENTE: PREFEITURA MUNICIPAL DE SANTALUZ SERVIÇOS COMUNS DE ENGENHARIA, CONTINUADOS DE REPARAÇÃO, ADAPTAÇÃO E CONSERVAÇÃO DE PRAÇAS E OBJETO: LOGRADOUROS PÚBLICOS INCLUINDO MONTAGENS DE MOBILIÁRIO URBANO SITUADOS EM LOGRADOUROS PÚBLICOS DO MUNICÍPIO DE SANTALUZ. | | X | | | | | | |
| | | S | T | Q | Q | S | S | D |
| CONTRATO Nº 135-2023 PREGÃO ELETRÔNICO Nº 015/2022 RDO: 39 | | EFETIVO PESSOAL | | CATEGORIA | | QTDE | | |
| Condições Climáticas: Manhã: (1) Tarde: (1) Noite: () | | MÃO DE OBRA INDIRETA | | | | | | |
| SIMBOLOGIA: 1- Tempo Bom 2- Chuva c/ cond. Trab. 3- Chuva s/ cond. Trab. | | Gerente de Obra Engenheiro 1 Tec. de Segurança Aux Adm Mestre de obra Encarregado geral 1 | | | | | | |
| SERVIÇOS EXECUTADOS / OCORRÊNCIAS ESCAVAÇÃO DE VALA PARA MINI GUIA ASSENTAMENTO DE MINI GUIA ATERRO MANUAL COMPACTAÇÃO DE SOLO INSTALAÇÃO DE LONA PLÁSTICA COLOCAÇÃO DE MALHA POP EXECUÇÃO DE CONCRETO | | Hh DO DIA | | | | | | |
| | | MÃO DE OBRA DIRETA | | | | | | |
| | | Topografo Auxiliar de topografia Pedreiro 2 Ajudante Geral 3 Calceiteiro Carpinteiro Operador de Motosserra Motorista Montador Montador/Eletricista Eletricista Operador de Patrol Operador de Escavadeira Operador de Pá carregadeira Motorista de caçamba Pintor Serralheiro | | | | | | |
| | | Hh DO DIA | | | | | | |
| CONSIDERAÇÕES | | RESUMO DO EFETIVO | | | | | | |
| | | EFETIVO DO DIA JORNADA DE TRABALHO Hh DO DIA Hh ACUMULADO | | | | | | |
| OBSERVAÇÕES | | EFETIVO EQUIPAMENTOS | | | | | | |
| | | TIPO QTDE. Veículo Leve Caminhão Munck Caminhão Toco Escavadeira Pá carregadeira Caçamba Patrol PC 200 Placa Vibratória | | | | | | |
| GERENTE DE OBRA: | | FISCALIZAÇÃO: | | | | | | |
| Data: 08/04/2024 | | Data: 08/04/2024 | | | | | | |

Ivan Rodrigo Ferreira de Almeida
 Representante Legal
 Global Materias, Serviços e
 Manutenção LTDA

Evaldo Almeida Moraes
 Engenheiro Civil
 RNP 051417303-3



| RELATÓRIO DIÁRIO DE OBRA | | Data | | | | | | | |
|--|--|---|---|---|------|-------|---|---|---|
| | | S | X | T | Q | Q | S | S | D |
| CLIENTE: PREFEITURA MUNICIPAL DE SANTALUZ SERVIÇOS COMUNS DE ENGENHARIA, CONTINUADOS DE REPARAÇÃO, ADAPTAÇÃO E CONSERVAÇÃO DE PRAÇAS E OBJETO: LOGRADOUROS PÚBLICOS INCLUINDO MONTAGENS DE MOBILIÁRIO URBANO SITUADOS EM LOGRADOUROS PÚBLICOS DO MUNICÍPIO DE SANTALUZ. | | EFETIVO PESSOAL | | | | | | | |
| CONTRATO N° 135-2023 PREGÃO ELETRÔNICO N° 015/2022 RDO: 40 | | CATEGORIA | | | QTDE | | | | |
| Condições Climáticas: Manhã: (1) Tarde: (1) Noite: () SIMBOLOGIA: 1- Tempo Bom 2- Chuva c/ cond. Trab. 3- Chuva s/ cond. Trab. | | MÃO DE OBRA INDIRETA | | | | | | | |
| SERVIÇOS EXECUTADOS / OCORRÊNCIAS ESCAVAÇÃO DE VALA PARA MINI GUIA ASSENTAMENTO DE MINI GUIA ATERRO MANUAL COMPACTAÇÃO DE SOLO INSTALAÇÃO DE LONA PLÁSTICA COLOCAÇÃO DE MALHA POP EXECUÇÃO DE CONCRETO EXECUÇÃO DE CAIXA DE PASSAGEM INSTALAÇÃO DE ELETRODUTO | | Gerente de Obra Engenheiro 1 Tec. de Segurança Aux Adm Mestre de obra Encarregado geral 1 | | | | | | | |
| | | Hh DO DIA | | | | | | | |
| | | MÃO DE OBRA DIRETA | | | | | | | |
| | | Topografo Auxiliar de topografia Pedreiro 2 Ajudante Geral 3 Calceteiro Carpinteiro Operador de Motosserra Motorista Montador Montador/Eletricista Eletricista Operador de Patrol Operador de Escavadeira Operador de Pá carregadeira Motorista de caçamba Pintor Serralheiro | | | | | | | |
| | | Hh DO DIA | | | | | | | |
| CONSIDERAÇÕES | | RESUMO DO EFETIVO | | | | | | | |
| | | EFETIVO DO DIA JORNADA DE TRABALHO Hh DO DIA Hh ACUMULADO | | | | | | | |
| OBSERVAÇÕES | | EFETIVO EQUIPAMENTOS | | | | | | | |
| | | TIPO | | | | QTDE. | | | |
| | | Veículo Leve Caminhão Munck Caminhão Toco Escavadeira Pá carregadeira Caçamba Patrol PC 200 Placa Vibratória | | | | | | | |
| GERENTE DE OBRA: | | FISCALIZAÇÃO: | | | | | | | |
| Data: 09/04/2024 | | Data: 09/04/2024 | | | | | | | |

Ivan Rodrigo Ferreira de Almeida
 Representante Legal
 Global Materias, Serviços e
 Manutenção LTDA

Evaldo Almeida Moraes
 Engenheiro Civil
 RNP 051417303-3



| RELATÓRIO DIÁRIO DE OBRA | | Data | | | | | | | |
|--|--|-----------------------------|---|--------|---|---|---|---|---|
| | | S | T | X Q | Q | S | S | D | |
| CLIENTE: PREFEITURA MUNICIPAL DE SANTALUZ SERVIÇOS COMUNS DE ENGENHARIA, CONTINUADOS DE REPARAÇÃO, ADAPTAÇÃO E CONSERVAÇÃO DE PRAÇAS E OBJETO: LOGRADOUROS PÚBLICOS INCLUINDO MONTAGENS DE MOBILIÁRIO URBANO SITUADOS EM LOGRADOUROS PÚBLICOS DO MUNICÍPIO DE SANTALUZ. | | EFETIVO PESSOAL | | | | | | | |
| CONTRATO Nº 135-2023 PREGÃO ELETRÔNICO Nº 015/2022 RDO: 41 | | CATEGORIA | | QTDE | | | | | |
| Condições Climáticas: Manhã: (1) Tarde: (1) Noite: () SIMBOLOGIA: 1- Tempo Bom 2- Chuva c/ cond. Trab. 3- Chuva s/ cond. Trab. | | MÃO DE OBRA INDIRETA | | | | | | | |
| SERVIÇOS EXECUTADOS / OCORRÊNCIAS ESCAVAÇÃO DE VALA PARA MINI GUIA ASSENTAMENTO DE MINI GUIA ATERRO MANUAL COMPACTAÇÃO DE SOLO INSTALAÇÃO DE LONA PLÁSTICA COLOCAÇÃO DE MALHA POP EXECUÇÃO DE CONCRETO EXECUÇÃO DE CAIXA DE PASSAGEM INSTALAÇÃO DE ELETRODUTO | | Gerente de Obra | | | | | | | |
| | | Engenheiro | | | | | | 1 | |
| | | Tec. de Segurança | | | | | | | |
| | | Aux Adm | | | | | | | |
| | | Mestre de obra | | | | | | | |
| | | Encarregado geral | | | | | | | 1 |
| | | Hh DO DIA | | | | | | | |
| | | MÃO DE OBRA DIRETA | | | | | | | |
| | | Topógrafo | | | | | | | |
| | | Auxiliar de topografia | | | | | | | |
| | | Pedreiro | | | | | | | 2 |
| | | Ajudante Geral | | | | | | | 3 |
| | | Calçeteiro | | | | | | | |
| | | Carpinteiro | | | | | | | |
| | | Operador de Motosserra | | | | | | | |
| | | Motorista | | | | | | | |
| | | Montador | | | | | | | |
| | | Montador/Eletricista | | | | | | | |
| | | Eletricista | | | | | | | |
| | | Operador de Patrol | | | | | | | |
| | | Operador de Escavadeira | | | | | | | |
| | | Operador de Pá carregadeira | | | | | | | |
| | | Motorista de caçamba | | | | | | | |
| | | Pintor | | | | | | | |
| | | Serralheiro | | | | | | | |
| | | Hh DO DIA | | | | | | | |
| CONSIDERAÇÕES | | RESUMO DO EFETIVO | | | | | | | |
| | | EFETIVO DO DIA | | | | | | | |
| | | JORNADA DE TRABALHO | | | | | | | |
| | | Hh DO DIA | | | | | | | |
| | | Hh ACUMULADO | | | | | | | |
| OBSERVAÇÕES | | EFETIVO EQUIPAMENTOS | | | | | | | |
| | | TIPO | | QTDE. | | | | | |
| | | Veículo Leve | | | | | | | |
| | | Caminhão Munck | | | | | | | |
| | | Caminhão Toco | | | | | | | |
| | | Escavadeira | | | | | | | |
| | | Pá carregadeira | | | | | | | |
| | | Caçamba | | | | | | | |
| | | Patrol | | | | | | | |
| | | PC 200 | | | | | | | |
| | | Placa Vibratória | | | | | | | |
| GERENTE DE OBRA: | | FISCALIZAÇÃO: | | | | | | | |
| Data: 10/04/2024 | | Data: 10/04/2024 | | | | | | | |

Ivan Rodrigo Ferreira de Almeida
 Representante Legal
 Global Materias, Serviços e
 Manutenção LTDA

Evaldo Almeida Moraes
 Engenheiro Civil
 RNP 051419303-3



| RELATORIO DIÁRIO DE OBRA | | Data | | | | | | | |
|--|--|---|---|---|------|---|---|---|---|
| CLIENTE: PREFEITURA MUNICIPAL DE SANTALUZ SERVIÇOS COMUNS DE ENGENHARIA, CONTINUADOS DE REPARAÇÃO, ADAPTAÇÃO E CONSERVAÇÃO DE PRAÇAS E OBJETO: LOGRADOUROS PÚBLICOS INCLUINDO MONTAGENS DE MOBILIÁRIO URBANO SITUADOS EM LOGRADOUROS PÚBLICOS DO MUNICÍPIO DE SANTALUZ. | | S | T | Q | X | Q | S | S | D |
| | | | | | | | | | |
| CONTRATO Nº 135-2023 PREGÃO ELETRÔNICO Nº 015/2022 RDO: 42 | | EFETIVO PESSOAL | | | | | | | |
| Condições Climáticas: Manhã: (1) Tarde: (1) Noite: () | | CATEGORIA | | | QTDE | | | | |
| SIMBOLOGIA: 1- Tempo Bom 2- Chuva c/ cond. Trab. 3- Chuva s/ cond. Trab. | | MÃO DE OBRA INDIRETA | | | | | | | |
| SERVIÇOS EXECUTADOS / OCORRÊNCIAS ESCAVAÇÃO DE VALA PARA MINI GUIA ASSENTAMENTO DE MINI GUIA ATERRO MANUAL COMPACTAÇÃO DE SOLO INSTALAÇÃO DE LONA PLÁSTICA COLOCAÇÃO DE MÁLHA POP EXECUÇÃO DE CONCRETO EXECUÇÃO DE CAIXA DE PASSAGEM INSTALAÇÃO DE ELETRODUTO | | Gerente de Obra Engenheiro 1 Tec. de Segurança Aux Adm Mestre de obra Encarregado geral 1 | | | | | | | |
| | | Hh DO DIA | | | | | | | |
| | | MÃO DE OBRA DIRETA | | | | | | | |
| | | Topografo Auxiliar de topografia Pedreiro 2 Ajudante Geral 3 Calçeteiro Carpinteiro Operador de Motosserra Motorista Montador Montador/Eletricista Eletricista Operador de Patrol Operador de Escavadeira Operador de Pá carregadeira Motorista de caçamba Pintor Serralheiro | | | | | | | |
| | | Hh DO DIA | | | | | | | |
| CONSIDERAÇÕES | | RESUMO DO EFETIVO | | | | | | | |
| | | EFETIVO DO DIA JORNADA DE TRABALHO Hh DO DIA Hh ACUMULADO | | | | | | | |
| OBSERVAÇÕES | | EFETIVO EQUIPAMENTOS | | | | | | | |
| | | TIPO QTDE. Veículo Leve Caminhão Munck Caminhão Toco Escavadeira Pá carregadeira Caçamba Patrol PC 200 Placa Vibratória | | | | | | | |
| GERENTE DE OBRA: | | FISCALIZAÇÃO: | | | | | | | |
| Data: 11/04/2024 | | Data: 11/04/2024 | | | | | | | |

Ivan Rodrigo Ferreira de Almeida
 Representante Legal
 Global Materias, Serviços e
 Manutenção LTDA

Evaldo Almeida Moraes
 Engenheiro Civil
 RNP 051417303-3



| RELATÓRIO DIÁRIO DE OBRA | | Data | | | | | | |
|--|--|---|---|---|------|---|---|---|
| | | S | T | Q | Q | X | S | D |
| CLIENTE: PREFEITURA MUNICIPAL DE SANTALUZ SERVIÇOS COMUNS DE ENGENHARIA, CONTINUADOS DE REPARAÇÃO, ADAPTAÇÃO E CONSERVAÇÃO DE PRAÇAS E OBJETO: LOGRADOUROS PÚBLICOS INCLUINDO MONTAGENS DE MOBILIÁRIO URBANO SITUADOS EM LOGRADOUROS PÚBLICOS DO MUNICÍPIO DE SANTALUZ. | | EFETIVO PESSOAL | | | | | | |
| CONTRATO Nº 135-2023 PREGÃO ELETRÔNICO Nº 015/2022 RDO: 43 | | CATEGORIA | | | QTDE | | | |
| Condições Climáticas: Manhã: (1) Tarde: (1) Noite: () SIMBOLOGIA: 1- Tempo Bom 2- Chuva al/ cond. Trab. 3- Chuva sl/ cond. Trab. | | MÃO DE OBRA INDIRETA | | | | | | |
| SERVIÇOS EXECUTADOS / OCORRÊNCIAS ESCAVAÇÃO DE VALA PARA MINI GUIA ASSENTAMENTO DE MINI GUIA ATERRO MANUAL COMPACTAÇÃO DE SOLO INSTALAÇÃO DE LONA PLÁSTICA COLOCAÇÃO DE MALHA POP EXECUÇÃO DE CONCRETO EXECUÇÃO DE CAIXA DE PASSAGEM INSTALAÇÃO DE ELETRODUTO | | Gerente de Obra Engenheiro 1 Tec. de Segurança Aux Adm Mestre de obra Encarregado geral 1 | | | | | | |
| | | Hh DO DIA | | | | | | |
| | | MÃO DE OBRA DIRETA | | | | | | |
| | | Topografo Auxiliar de topografia Pedreiro 2 Ajudante Geral 3 Calçeteiro Carpinteiro Operador de Motosserra Motorista Montador Montador/Eletricista Eletricista Operador de Patrol Operador de Escavadeira Operador de Pá carregadeira Motorista de caçamba Pintor Serralheiro | | | | | | |
| | | Hh DO DIA | | | | | | |
| CONSIDERAÇÕES | | RESUMO DO EFETIVO | | | | | | |
| | | EFETIVO DO DIA JORNADA DE TRABALHO Hh DO DIA Hh ACUMULADO | | | | | | |
| OBSERVAÇÕES | | EFETIVO EQUIPAMENTOS | | | | | | |
| | | TIPO QTDE Veículo Leve Caminhão Munck Caminhão Toco Escavadeira Pá carregadeira Caçamba Patrol PC 200 Placa Vibratória | | | | | | |
| GERENTE DE OBRA: | | FISCALIZAÇÃO: | | | | | | |
| Data: 12/04/2024 | | Data: 12/04/2024 | | | | | | |

Ivan Rodrigo Ferreira de Almeida
 Representante Legal
 Global Materias, Serviços e
 Manutenção LTDA

Evaldo Almeida Moraes
 Engenheiro Civil
 RNP 051419303-3



| RELATÓRIO DIÁRIO DE OBRA | | Data | | | | | | |
|--|--|--|---|------|---|---|---|---|
| | | S | T | Q | Q | S | X | D |
| CLIENTE: PREFEITURA MUNICIPAL DE SANTALUZ SERVIÇOS COMUNS DE ENGENHARIA, CONTINUADOS DE REPARAÇÃO, ADAPTAÇÃO E CONSERVAÇÃO DE PRAÇAS E OBJETO: LOGRADOUROS PÚBLICOS INCLUINDO MONTAGENS DE MOBILIÁRIO URBANO SITUADOS EM LOGRADOUROS PÚBLICOS DO MUNICÍPIO DE SANTALUZ. | | EFETIVO PESSOAL | | | | | | |
| CONTRATO Nº 135-2023 PREGÃO ELETRÔNICO Nº 015/2022 RDO: 44 | | CATEGORIA | | QTDE | | | | |
| Condições Climáticas: Manhã: (1) Tarde: (1) Noite: () SIMBOLOGIA: 1- Tempo Bom 2- Chuva c/ cond. Trab. 3- Chuva s/ cond. Trab. | | MÃO DE OBRA INDIRETA | | | | | | |
| SERVIÇOS EXECUTADOS / OCORRÊNCIAS SEM SERVIÇO | | Gerente de Obra Engenheiro Tec. de Segurança Aux Adm Mestre de obra Encarregado geral Hh DO DIA | | | | | | |
| | | MÃO DE OBRA DIRETA | | | | | | |
| | | Topografo Auxiliar de topografia Pedreiro Ajudante Geral Calceiro Carpinteiro Operador de Motosserra Motorista Montador Montador/Eletricista Eletricista Operador de Patrol Operador de Escavadeira Operador de Pá carregadeira Motorista de caçamba Pintor Serralheiro Hh DO DIA | | | | | | |
| CONSIDERAÇÕES | | RESUMO DO EFETIVO | | | | | | |
| | | EFETIVO DO DIA JORNADA DE TRABALHO Hh DO DIA Hh ACUMULADO | | | | | | |
| OBSERVAÇÕES | | EFETIVO EQUIPAMENTOS | | | | | | |
| | | TIPO | | QTDE | | | | |
| | | Veículo Leve Caminhão Munck Caminhão Toco Escavadeira Pá carregadeira Caçamba Patrol PC 200 Placa Vibratória | | | | | | |
| GERENTE DE OBRA: | | FISCALIZAÇÃO: | | | | | | |
| Data: 13/04/2024 | | Data: 13/04/2024 | | | | | | |

Ivan Rodrigo Ferreira de Almeida
 Representante Legal
 Global Materias, Serviços e
 Manutenção LTDA

Evaldo Almeida Moraes
 Engenheiro Civil
 RNP 051417303-3



| RELATÓRIO DIÁRIO DE OBRA | | Data | | | | | | | |
|--|--|---|---|------|---|-------|---|---|---|
| CLIENTE: PREFEITURA MUNICIPAL DE SANTALUZ SERVIÇOS COMUNS DE ENGENHARIA, CONTINUADOS DE REPARAÇÃO, ADAPTAÇÃO E CONSERVAÇÃO DE PRAÇAS E OBJETO: LOGRADOUROS PÚBLICOS INCLUINDO MONTAGENS DE MOBILIÁRIO URBANO SITUADOS EM LOGRADOUROS PÚBLICOS DO MUNICÍPIO DE SANTALUZ. | | S | T | Q | Q | S | S | X | D |
| | | EFETIVO PESSOAL | | | | | | | |
| CONDIÇÕES CLIMÁTICAS: Manhã: (1) Tarde: (1) Noite: () | | CATEGORIA | | QTDE | | | | | |
| SIMBOLOGIA | | MÃO DE OBRA INDIRETA | | | | | | | |
| CONTRATO Nº 135-2023 PREGÃO ELETRÔNICO Nº 015/2022 RDO: 45 1- Tempo Bom 2- Chuva c/ cond. Trab. 3- Chuva s/ cond. Trab. | | Gerente de Obra Engenheiro Tec. de Segurança Aux Adm Mestre de obra Encarregado geral | | | | | | | |
| SEM SERVIÇO | | Hh DO DIA | | | | | | | |
| | | MÃO DE OBRA DIRETA | | | | | | | |
| | | Topografo Auxiliar de topografia Pedreiro Ajudante Geral Calceteiro Carpinteiro Operador de Motosserra Motorista Montador Montador/Eletricista Eletricista Operador de Patrol Operador de Escavadeira Operador de Pá carregadeira Motorista de caçamba Pintor Serralheiro | | | | | | | |
| | | Hh DO DIA | | | | | | | |
| CONSIDERAÇÕES | | RESUMO DO EFETIVO | | | | | | | |
| | | EFETIVO DO DIA JORNADA DE TRABALHO Hh DO DIA Hh ACUMULADO | | | | | | | |
| OBSERVAÇÕES | | EFETIVO EQUIPAMENTOS | | | | | | | |
| | | TIPO | | | | QTDE. | | | |
| | | Veículo Leve Caminhão Muncck Caminhão Toco Escavadeira Pá carregadeira Caçamba Patrol PC 200 Placa Vibratória | | | | | | | |
| GERENTE DE OBRA: | | FISCALIZAÇÃO: | | | | | | | |
| Data: 14/04/2024 | | Data: 14/04/2024 | | | | | | | |

Ivan Rodrigo Ferreira de Almeida
 Representante Legal
 Global Materias, Serviços e
 Manutenção LTDA

Evaldo Almeida Moraes
 Engenheiro Civil
 RNP 051417303-3



| RELATÓRIO DIÁRIO DE OBRA | | Data | | | | | | |
|--|--|---|---|-------|---|---|---|---|
| | | X | | | | | | |
| | | S | T | Q | Q | S | S | D |
| CLIENTE: PREFEITURA MUNICIPAL DE SANTALUZ SERVIÇOS COMUNS DE ENGENHARIA, CONTINUADOS DE REPARAÇÃO, ADAPTAÇÃO E CONSERVAÇÃO DE PRAÇAS E OBJETO: LOGRADOUROS PÚBLICOS INCLUINDO MONTAGENS DE MOBILIÁRIO URBANO SITUADOS EM LOGRADOUROS PÚBLICOS DO MUNICÍPIO DE SANTALUZ. | | EFETIVO PESSOAL | | | | | | |
| CONTRATO Nº 135-2023 PREGÃO ELETRÔNICO Nº 015/2022 RDO: 46 | | CATEGORIA | | QTDE | | | | |
| Condições Climáticas: Manhã: (1) Tarde: (1) Noite: () | | MÃO DE OBRA INDIRETA | | | | | | |
| SIMBOLOGIA: 1- Tempo Bom 2 - Chuva c/ cond. Trab. 3- Chuva s/ cond. Trab. | | Gerente de Obra Engenheiro 1 Tec. de Segurança Aux Adm Mestre de obra Encarregado geral 1 | | | | | | |
| SERVIÇOS EXECUTADOS / OCORRÊNCIAS | | Hh DO DIA | | | | | | |
| ESCAVAÇÃO DE VALA PARA MINI GUIA ASSENTAMENTO DE MINI GUIA ATERRO MANUAL COMPACTAÇÃO DE SOLO INSTALAÇÃO DE LONA PLÁSTICA COLOCAÇÃO DE MALHA POP EXECUÇÃO DE CONCRETO | | MÃO DE OBRA DIRETA | | | | | | |
| | | Topógrafo Auxiliar de topografia Pedreiro 2 Ajudante Geral 3 Calceteiro Carpinteiro Operador de Motosserra Motorista Montador Montador/Eletricista Eletricista Operador de Patrol Operador de Escavadeira Operador de Pá carregadeira Motorista de caçamba Pintor Serralheiro | | | | | | |
| | | Hh DO DIA | | | | | | |
| CONSIDERAÇÕES | | RESUMO DO EFETIVO | | | | | | |
| | | EFETIVO DO DIA JORNADA DE TRABALHO Hh DO DIA Hh ACUMULADO | | | | | | |
| OBSERVAÇÕES | | EFETIVO EQUIPAMENTOS | | | | | | |
| | | TIPO | | QTDE. | | | | |
| | | Veículo Leve Caminhão Munck Caminhão Toco Escavadeira Pá carregadeira Caçamba Patrol PC 200 Placa Vibratória | | | | | | |
| GERENTE DE OBRA: | | FISCALIZAÇÃO: | | | | | | |
| Data: 15/04/2024 | | Data: 15/04/2024 | | | | | | |

Ivan Rodrigo Ferreira de Almeida
 Representante Legal
 Global Materias, Serviços e
 Manutenção LTDA

Evaldo Almeida Moraes
 Engenheiro Civil
 RNP 051417303-3



| RELATÓRIO DIÁRIO DE OBRA | | Data | | | | | | | |
|--|--|---|---|---|------|---|---|---|---|
| | | S | X | T | Q | Q | S | S | D |
| CLIENTE: PREFEITURA MUNICIPAL DE SANTALUZ SERVIÇOS COMUNS DE ENGENHARIA, CONTINUADOS DE REPARAÇÃO, ADAPTAÇÃO E CONSERVAÇÃO DE PRAÇAS E OBJETO: LOGRADOUROS PÚBLICOS INCLUINDO MONTAGENS DE MOBILIÁRIO URBANO SITUADOS EM LOGRADOUROS PÚBLICOS DO MUNICÍPIO DE SANTALUZ. | | EFETIVO PESSOAL | | | | | | | |
| CONTRATO Nº 135-2023 PREGÃO ELETRÔNICO Nº 015/2022 RDO: 47 | | CATEGORIA | | | QTDE | | | | |
| Condições Climáticas: Manhã: (1) Tarde: (1) Noite: () SIMBOLOGIA: 1- Tempo Bom 2- Chuva c/ cond. Trab. 3- Chuva s/ cond. Trab. | | MÃO DE OBRA INDIRETA | | | | | | | |
| SERVIÇOS EXECUTADOS / OCORRÊNCIAS ESCAVAÇÃO DE VALA PARA MINI GUIA ASSENTAMENTO DE MINI GUIA ATERRO MANUAL COMPACTAÇÃO DE SOLO INSTALAÇÃO DE LONA PLÁSTICA COLOCAÇÃO DE MALHA POP EXECUÇÃO DE CONCRETO | | Gerente de Obra Engenheiro 1 Tec. de Segurança Aux Adm Mestre de obra Encarregado geral 1 | | | | | | | |
| | | Hh DO DIA | | | | | | | |
| | | MÃO DE OBRA DIRETA | | | | | | | |
| | | Topografo Auxiliar de topografia Pedreiro 2 Ajudante Geral 3 Calçeteiro Carpinteiro Operador de Motosserra Motorista Montador Montador/Eletricista Eletricista Operador de Patrol Operador de Escavadeira Operador de Pa carregadeira Motorista de caçamba Pintor Serralheiro | | | | | | | |
| | | Hh DO DIA | | | | | | | |
| CONSIDERAÇÕES | | RESUMO DO EFETIVO | | | | | | | |
| | | EFETIVO DO DIA JORNADA DE TRABALHO Hh DO DIA Hh ACUMULADO | | | | | | | |
| OBSERVAÇÕES | | EFETIVO EQUIPAMENTOS | | | | | | | |
| | | TIPO QTDE. Veículo Leve Caminhão Muncck Caminhão Toco Escavadeira Pa carregadeira Caçamba Patrol PC 200 Placa Vibratória | | | | | | | |
| GERENTE DE OBRA: | | FISCALIZAÇÃO: | | | | | | | |
| Data: 16/04/2024 | | Data: 16/04/2024 | | | | | | | |

Ivan Rodrigo Ferreira de Almeida
 Representante Legal
 Global Materias, Serviços e
 Manutenção LTDA

Evaldo Almeida Moraes
 Engenheiro Civil
 RNP 051419303-3



| RELATÓRIO DIÁRIO DE OBRA | | | Data | | | | | | | | | | | | | |
|--|--|--|-----------------------------|--|---|--|--------|--|-------|--|---|--|---|--|---|--|
| CLIENTE: PREFEITURA MUNICIPAL DE SANTALUZ SERVIÇOS COMUNS DE ENGENHARIA, CONTINUADOS DE REPARAÇÃO, ADAPTAÇÃO E CONSERVAÇÃO DE PRAÇAS E OBJETO: LOGRADOUROS PÚBLICOS INCLUINDO MONTAGENS DE MOBILIÁRIO URBANO SITUADOS EM LOGRADOUROS PÚBLICOS DO MUNICÍPIO DE SANTALUZ. CONTRATO Nº 135-2023 PREGÃO ELETRÔNICO Nº 015/2022 RDO: 48 | | | S | | T | | X Q | | Q | | S | | S | | D | |
| | | | EFETIVO PESSOAL | | | | | | | | | | | | | |
| Condições Climáticas: Manhã: (1) Tarde: (1) Noite: () | | | CATEGORIA | | | | | | QTDE | | | | | | | |
| SIMBOLOGIA: 1- Tempo Bom 2- Chuva c/ cond. Trab. 3- Chuva s/ cond. Trab. | | | MÃO DE OBRA INDIRETA | | | | | | | | | | | | | |
| SERVIÇOS EXECUTADOS / OCORRÊNCIAS ESCAVAÇÃO DE VALA PARA MINI GUIA ASSENTAMENTO DE MINI GUIA ATERRO MANUAL COMPACTAÇÃO DE SOLO INSTALAÇÃO DE LONA PLÁSTICA COLOCAÇÃO DE MALHA POP EXECUÇÃO DE CONCRETO | | | Gerente de Obra | | | | | | 1 | | | | | | | |
| | | | Engenheiro | | | | | | | | | | | | | |
| | | | Tec. de Segurança | | | | | | | | | | | | | |
| | | | Aux Adm | | | | | | | | | | | | | |
| | | | Mestre de obra | | | | | | | | | | | | | |
| | | | Encarregado geral | | | | | | 1 | | | | | | | |
| | | | Hh DO DIA | | | | | | | | | | | | | |
| | | | MÃO DE OBRA DIRETA | | | | | | | | | | | | | |
| | | | Topógrafo | | | | | | | | | | | | | |
| | | | Auxiliar de topografia | | | | | | | | | | | | | |
| | | | Pedreiro | | | | | | 2 | | | | | | | |
| | | | Ajudante Geral | | | | | | 3 | | | | | | | |
| | | | Calceteiro | | | | | | | | | | | | | |
| | | | Carpinteiro | | | | | | | | | | | | | |
| | | | Operador de Motosserra | | | | | | | | | | | | | |
| | | | Motorista | | | | | | | | | | | | | |
| | | | Montador | | | | | | | | | | | | | |
| | | | Montador/Eletricista | | | | | | | | | | | | | |
| | | | Eletricista | | | | | | | | | | | | | |
| | | | Operador de Patrol | | | | | | | | | | | | | |
| | | | Operador de Escavadeira | | | | | | | | | | | | | |
| | | | Operador de Pá carregadeira | | | | | | | | | | | | | |
| | | | Motorista de caçamba | | | | | | | | | | | | | |
| | | | Pintor | | | | | | | | | | | | | |
| | | | Serralheiro | | | | | | | | | | | | | |
| | | | Hh DO DIA | | | | | | | | | | | | | |
| CONSIDERAÇÕES | | | RESUMO DO EFETIVO | | | | | | | | | | | | | |
| | | | EFETIVO DO DIA | | | | | | | | | | | | | |
| | | | JORNADA DE TRABALHO | | | | | | | | | | | | | |
| | | | Hh DO DIA | | | | | | | | | | | | | |
| | | | Hh ACUMULADO | | | | | | | | | | | | | |
| OBSERVAÇÕES | | | EFETIVO EQUIPAMENTOS | | | | | | | | | | | | | |
| | | | TIPO | | | | | | QTDE. | | | | | | | |
| | | | Veículo Leve | | | | | | | | | | | | | |
| | | | Caminhão MuncK | | | | | | | | | | | | | |
| | | | Caminhão Toco | | | | | | | | | | | | | |
| | | | Escavadeira | | | | | | | | | | | | | |
| | | | Pá carregadeira | | | | | | | | | | | | | |
| | | | Caçamba | | | | | | | | | | | | | |
| | | | Patrol | | | | | | | | | | | | | |
| | | | PC 200 | | | | | | | | | | | | | |
| | | | Placa Vibratória | | | | | | | | | | | | | |
| GERENTE DE OBRA: | | | FISCALIZAÇÃO: | | | | | | | | | | | | | |
| Data: 17/04/2024 | | | Data: 17/04/2024 | | | | | | | | | | | | | |

Ivan Rodrigo Ferreira de Almeida
 Representante Legal
 Global Materias, Serviços e
 Manutenção LTDA

Evaldo Almeida Moraes
 Engenheiro Civil
 RNP 051417303-3



| RELATÓRIO DIÁRIO DE OBRA | | Data | | | | | | |
|--|--|---|---|-------|---|---|---|---|
| | | S | T | Q | X | S | S | D |
| CLIENTE: PREFEITURA MUNICIPAL DE SANTALUZ SERVIÇOS COMUNS DE ENGENHARIA, CONTINUADOS DE REPARAÇÃO, ADAPTAÇÃO E CONSERVAÇÃO DE PRAÇAS E OBJETO: LOGRADOUROS PÚBLICOS INCLUINDO MONTAGENS DE MOBILIÁRIO URBANO SITUADOS EM LOGRADOUROS PÚBLICOS DO MUNICÍPIO DE SANTALUZ. CONTRATO Nº 135-2023 PREGÃO ELETRÔNICO Nº 015/2022 RDO: 49 | | EFETIVO PESSOAL | | | | | | |
| Condições Climáticas: Manhã: (1) Tarde: (1) Noite: () SIMBOLOGIA: 1- Tempo Bom 2 - Chuva c/ cond. Trab. 3- Chuva s/ cond. Trab. | | CATEGORIA | | QTDE | | | | |
| SERVIÇOS EXECUTADOS / OCORRÊNCIAS | | MÃO DE OBRA INDIRETA | | | | | | |
| ESCAVAÇÃO DE VALA PARA MINI GUIA ASSENTAMENTO DE MINI GUIA ATERRO MANUAL COMPACTAÇÃO DE SOLO INSTALAÇÃO DE LONA PLÁSTICA COLOCAÇÃO DE MALHA POP EXECUÇÃO DE CONCRETO | | Gerente de Obra | | 1 | | | | |
| | | Engenheiro Tec. de Segurança Aux Adm Mestre de obra Encarregado geral | | 1 | | | | |
| | | Hh DO DIA | | | | | | |
| | | MÃO DE OBRA DIRETA | | | | | | |
| | | Topógrafo | | | | | | |
| | | Auxiliar de topografia | | | | | | |
| | | Pedreiro | | 2 | | | | |
| | | Ajudante Geral | | 3 | | | | |
| | | Calçeteiro | | | | | | |
| | | Carpinteiro | | | | | | |
| | | Operador de Motosserra | | | | | | |
| | | Motorista | | | | | | |
| | | Montador/Eletricista | | | | | | |
| | | Eletricista | | | | | | |
| | | Operador de Patrol | | | | | | |
| | | Operador de Escavadeira | | | | | | |
| | | Operador de Pá carregadeira | | | | | | |
| | | Motorista de caçamba | | | | | | |
| | | Pintor | | | | | | |
| | | Serralheiro | | | | | | |
| | | Hh DO DIA | | | | | | |
| CONSIDERAÇÕES | | RESUMO DO EFETIVO | | | | | | |
| | | EFETIVO DO DIA | | | | | | |
| | | JORNADA DE TRABALHO | | | | | | |
| | | Hh DO DIA | | | | | | |
| | | Hh ACUMULADO | | | | | | |
| OBSERVAÇÕES | | EFETIVO EQUIPAMENTOS | | | | | | |
| | | TIPO | | QTDE. | | | | |
| | | Veículo Leve | | | | | | |
| | | Caminhão Munck | | | | | | |
| | | Caminhão Toco | | | | | | |
| | | Escavadeira | | | | | | |
| | | Pá carregadeira | | | | | | |
| | | Caçamba | | | | | | |
| | | Patrol | | | | | | |
| | | PC 200 | | | | | | |
| | | Placa Vibratória | | | | | | |
| GERENTE DE OBRA: | | FISCALIZAÇÃO: | | | | | | |
| Data: 18/04/2024 | | Data: 18/04/2024 | | | | | | |

Ivan Rodrigo Ferreira de Almeida
 Representante Legal
 Global Materias, Serviços e
 Manutenção LTDA

Evaldo Almeida Moraes
 Engenheiro Civil
 RNP 051417303-3



| RELATÓRIO DIÁRIO DE OBRA | | Data | | | | | | | |
|---|--|---|---|------|---|---|---|---|---|
| | | S | T | Q | Q | X | S | S | D |
| CLIENTE: PREFEITURA MUNICIPAL DE SANTALUZ SERVIÇOS COMUNS DE ENGENHARIA, CONTINUADOS DE REPARAÇÃO, ADAPTAÇÃO E CONSERVAÇÃO DE PRAÇAS E OBJETO: LOGRADOUROS PÚBLICOS INCLUINDO MONTAGENS DE MOBILIÁRIO URBANO SITUADOS EM LOGRADOUROS PÚBLICOS DO MUNICÍPIO DE SANTALUZ CONTRATO Nº 135-2023 PREGÃO ELETRÔNICO Nº 015/2022 RDO: 50 | | EFETIVO PESSOAL | | | | | | | |
| Condições Climáticas: Manhã: (1) Tarde: (1) Noite: () SIMBOLOGIA: 1- Tempo Bom 2- Chuva c/ cond. Trab. 3- Chuva s/ cond. Trab. | | CATEGORIA | | QTDE | | | | | |
| SERVIÇOS EXECUTADOS / OCORRÊNCIAS | | MÃO DE OBRA INDIRETA | | | | | | | |
| ESCAVAÇÃO DE VALA PARA MINI GUIA ASSENTAMENTO DE MINI GUIA ATERRO MANUAL COMPACTAÇÃO DE SOLO INSTALAÇÃO DE LONA PLÁSTICA COLOCAÇÃO DE MALHA POP EXECUÇÃO DE CONCRETO | | Gerente de Obra | | 1 | | | | | |
| | | Engenheiro Tec. de Segurança Aux Adm Mestre de obra Encarregado geral | | 1 | | | | | |
| | | Hh DO DIA | | | | | | | |
| | | MÃO DE OBRA DIRETA | | | | | | | |
| | | Topógrafo | | | | | | | |
| | | Auxiliar de topografia | | | | | | | |
| | | Pedreiro | | 2 | | | | | |
| | | Ajudante Geral | | 3 | | | | | |
| | | Calceiro | | | | | | | |
| | | Carpinteiro | | | | | | | |
| | | Operador de Motosserra | | | | | | | |
| | | Motorista | | | | | | | |
| | | Montador | | | | | | | |
| | | Montador/Eletricista | | | | | | | |
| | | Eletricista | | | | | | | |
| | | Operador de Patrol | | | | | | | |
| | | Operador de Escavadeira | | | | | | | |
| | | Operador de Pá carregadeira | | | | | | | |
| | | Motorista de caçamba | | | | | | | |
| | | Pintor | | | | | | | |
| | | Serralheiro | | | | | | | |
| | | Hh DO DIA | | | | | | | |
| CONSIDERAÇÕES | | RESUMO DO EFETIVO | | | | | | | |
| | | EFETIVO DO DIA | | | | | | | |
| | | JORNADA DE TRABALHO | | | | | | | |
| | | Hh DO DIA | | | | | | | |
| | | Hh ACUMULADO | | | | | | | |
| OBSERVAÇÕES | | EFETIVO EQUIPAMENTOS | | | | | | | |
| | | TIPO | | QTDE | | | | | |
| | | Veículo Leve | | | | | | | |
| | | Caminhão Munck | | | | | | | |
| | | Caminhão Toco | | | | | | | |
| | | Escavadeira | | | | | | | |
| | | Pá carregadeira | | | | | | | |
| | | Caçamba | | | | | | | |
| | | Patrol | | | | | | | |
| | | PC 200 | | | | | | | |
| | | Placa Vibratória | | | | | | | |
| GERENTE DE OBRA: | | FISCALIZAÇÃO: | | | | | | | |
| Data: 19/04/2024 | | Data: 19/04/2024 | | | | | | | |

Ivan Rodrigo Ferreira de Almeida
 Representante Legal
 Global Materias, Serviços e
 Manutenção LTDA

Evaldo Almeida Moraes
 Engenheiro Civil
 RNP 051419303-3



| RELATÓRIO DIÁRIO DE OBRA | | Data | | | | | | |
|--|----------------------|---|---|---|------|---|---|---|
| | | S | T | Q | Q | S | X | D |
| CLIENTE: PREFEITURA MUNICIPAL DE SANTALUZ SERVIÇOS COMUNS DE ENGENHARIA, CONTINUADOS DE REPARAÇÃO, ADAPTAÇÃO E CONSERVAÇÃO DE PRAÇAS E OBJETO: LOGRADOUROS PÚBLICOS INCLUINDO MONTAGENS DE MOBILIÁRIO URBANO SITUADOS EM LOGRADOUROS PÚBLICOS DO MUNICÍPIO DE SANTALUZ. | | EFETIVO PESSOAL | | | | | | |
| CONTRATO Nº 135-2023 PREGÃO ELETRÔNICO Nº 015/2022 RDO: 51 | | CATEGORIA | | | QTDE | | | |
| Condições Climáticas: Manhã: (1) Tarde: (1) Noite: () | MÃO DE OBRA INDIRETA | | | | | | | |
| SIMBOLOGIA | | 1- Tempo Bom 2 - Chuva c/ cond. Trab. 3 - Chuva s/ cond. Trab. | | | | | | |
| SERVIÇOS EXECUTADOS / OCORRÊNCIAS | | Gerente de Obra Engenheiro Tec. de Segurança Aux Adm Mestre de obra Encarregado geral | | | | | | |
| SEM SERVIÇO | | Hh DO DIA | | | | | | |
| | | MÃO DE OBRA DIRETA | | | | | | |
| | | Topografo Auxiliar de topografia Pedreiro Ajudante Geral Calceiro Carpinteiro Operador de Motosserra Motorista Montador Montador/Eletricista Eletricista Operador de Patrol Operador de Escavadeira Operador de Pá carregadeira Motorista de caçamba Pintor Serralheiro | | | | | | |
| | | Hh DO DIA | | | | | | |
| CONSIDERAÇÕES | | RESUMO DO EFETIVO | | | | | | |
| | | EFETIVO DO DIA JORNADA DE TRABALHO Hh DO DIA Hh ACUMULADO | | | | | | |
| | | EFETIVO EQUIPAMENTOS | | | | | | |
| OBSERVAÇÕES | | TIPO QTDE. Veículo Leve Caminhão Munck Caminhão Toco Escavadeira Pá carregadeira Caçamba Patrol PC 200 Placa Vibratória | | | | | | |
| GERENTE DE OBRA: | | FISCALIZAÇÃO: | | | | | | |
| Data: 20/04/2024 | | Data: 20/04/2024 | | | | | | |

Ivan Rodrigo Ferreira de Almeida
 Representante Legal
 Global Materias, Serviços e
 Manutenção LTDA

Evaldo Almeida Moraes
 Engenheiro Civil
 RNP 051419303-3



| RELATÓRIO DIÁRIO DE OBRA | | Data | | | | | | |
|--|--|--|---|------|---|---|---|---|
| CLIENTE: PREFEITURA MUNICIPAL DE SANTALUZ SERVIÇOS COMUNS DE ENGENHARIA, CONTINUADOS DE REPARAÇÃO, ADAPTAÇÃO E CONSERVAÇÃO DE PRAÇAS E OBJETO: LOGRADOUROS PÚBLICOS INCLUINDO MONTAGENS DE MOBILIÁRIO URBANO SITUADOS EM LOGRADOUROS PÚBLICOS DO MUNICÍPIO DE SANTALUZ. | | S | T | Q | Q | S | S | X |
| | | | | | | | | D |
| CONTRATO Nº 135-2023 PREGÃO ELETRÔNICO Nº 015/2022 RDO: 52 | | CATEGORIA | | QTDE | | | | |
| Condições Climáticas: Manhã: (1) Tarde: (1) Noite: () SIMBOLOGIA: 1- Tempo Bom 2- Chuva c/ cond. Trab. 3- Chuva s/ cond. Trab. | | MÃO DE OBRA INDIRETA | | | | | | |
| SEM SERVIÇO | | Gerente de Obra Engenheiro Tec. de Segurança Aux Adm Mestre de obra Encarregado geral | | | | | | |
| | | Hh DO DIA | | | | | | |
| | | MÃO DE OBRA DIRETA | | | | | | |
| | | Topografo Auxiliar de topografia Pedreiro Ajudante Geral Calceiteiro Carpinteiro Operador de Motosserra Motorista Montador Montador/Eletricista Eletricista Operador de Patrol Operador de Escavadeira Operador de Pá carregadeira Motorista de caçamba Pintor Serralheiro | | | | | | |
| | | Hh DO DIA | | | | | | |
| CONSIDERAÇÕES | | RESUMO DO EFETIVO | | | | | | |
| | | EFETIVO DO DIA JORNADA DE TRABALHO Hh DO DIA Hh ACUMULADO | | | | | | |
| OBSERVAÇÕES | | EFETIVO EQUIPAMENTOS | | | | | | |
| | | TIPO | | QTDE | | | | |
| | | Veículo Leva Caminhão Munck Caminhão Toco Escavadeira Pá carregadeira Caçamba Patrol PC 200 Placa Vibratória | | | | | | |
| GERENTE DE OBRA: | | FISCALIZAÇÃO: | | | | | | |
| Data: 21/04/2024 | | Data: 21/04/2024 | | | | | | |

Ivan Rodrigo Ferreira de Almeida
 Representante Legal
 Global Materiais, Serviços e
 Manutenção LTDA

Evaldo Almeida Moraes
 Engenheiro Civil
 RNP 051417303-3



| RELATÓRIO DIÁRIO DE OBRA | | Data | | | | | | | |
|---|--|---|---|---|---|-------|---|---|--|
| | | X | | | | | | | |
| | | S | T | Q | Q | S | S | D | |
| CLIENTE: PREFEITURA MUNICIPAL DE SANTALUZ SERVIÇOS COMUNS DE ENGENHARIA, CONTINUADOS DE REPARAÇÃO, ADAPTAÇÃO E CONSERVAÇÃO DE PRAÇAS E OBJETO: LOGRADOUROS PÚBLICOS INCLUINDO MONTAGENS DE MOBILIÁRIO URBANO SITUADOS EM LOGRADOUROS PÚBLICOS DO MUNICÍPIO DE SANTALUZ. | | EFETIVO PESSOAL | | | | | | | |
| CONTRATO Nº 135-2023 PREGÃO ELETRÔNICO Nº 015/2022 RDO: 53 | | CATEGORIA | | | | QTDE | | | |
| Condições Climáticas: Manhã: (1) Tarde: (1) Noite: () | | MÃO DE OBRA INDIRETA | | | | | | | |
| SIMBOLOGIA 1- Tempo Bom 2- Chuva c/ cond. Trab. 3- Chuva s/ cond. Trab. | | Gerente de Obra Engenheiro 1 Tec. de Segurança Aux Adm Mestre de obra Encarregado geral 1 | | | | | | | |
| SERVIÇOS EXECUTADOS / OCORRÊNCIAS COMPACTAÇÃO DE SOLO INSTALAÇÃO DE LONA PLÁSTICA COLOCAÇÃO DE MALHA POP EXECUÇÃO DE CONCRETO | | Hh DO DIA | | | | | | | |
| | | MÃO DE OBRA DIRETA | | | | | | | |
| | | Topógrafo Auxiliar de topografia Pedreiro 2 Ajudante Geral 3 Calceteiro Carpinteiro Operador de Motosserra Motorista Montador Montador/Eletricista Eletricista Operador de Patrol Operador de Escavadeira Operador de Pá carregadeira Motorista de caçamba Pintor Serralheiro | | | | | | | |
| | | Hh DO DIA | | | | | | | |
| CONSIDERAÇÕES | | RESUMO DO EFETIVO | | | | | | | |
| | | EFETIVO DO DIA JORNADA DE TRABALHO Hh DO DIA Hh ACUMULADO | | | | | | | |
| OBSERVAÇÕES | | EFETIVO EQUIPAMENTOS | | | | | | | |
| | | TIPO | | | | QTDE. | | | |
| | | Veículo Leve Caminhão MuncK Caminhão Toco Escavadeira Pá carregadeira Caçamba Patrol PC 200 Placa Vibratória | | | | | | | |
| GERENTE DE OBRA: | | FISCALIZAÇÃO: | | | | | | | |
| Data: 22/04/2024 | | Data: 22/04/2024 | | | | | | | |

Ivan Rodrigo Ferreira de Almeida
 Representante Legal
 Global Materias, Serviços e
 Manutenção LTDA

Evaldo Almeida Moraes
 Engenheiro Civil
 RNP 051417303-3



| RELATÓRIO DIÁRIO DE OBRA | | Data | | | | | | | |
|--|--|-----------------------------|---|---|-----------|---|---|---|------|
| CLIENTE: PREFEITURA MUNICIPAL DE SANTALUZ SERVIÇOS COMUNS DE ENGENHARIA, CONTINUADOS DE REPARAÇÃO, ADAPTAÇÃO E CONSERVAÇÃO DE PRAÇAS E OBJETO: LOGRADOUROS PÚBLICOS INCLUINDO MONTAGENS DE MOBILIÁRIO URBANO SITUADOS EM LOGRADOUROS PÚBLICOS DO MUNICÍPIO DE SANTALUZ. | | S | X | T | Q | Q | S | S | D |
| | | | | | | | | | |
| CONTRATO Nº 135-2023 PREGÃO ELETRÔNICO Nº 015/2022 RDO: 54 Condições Climáticas: Manhã: (1) Tarde: (1) Noite: () | | EFETIVO PESSOAL | | | CATEGORIA | | | | QTDE |
| SIMBOLOGIA: 1- Tempo Bom 2- Chuva c/ cond. Trab. 3- Chuva s/ cond. Trab. | | MÃO DE OBRA INDIRETA | | | | | | | |
| SERVIÇOS EXECUTADOS / OCORRÊNCIAS COMPACTAÇÃO DE SOLO INSTALAÇÃO DE LONA PLÁSTICA COLOCAÇÃO DE MALHA POP EXECUÇÃO DE CONCRETO | | Gerente de Obra | | | | | | | |
| | | Engenheiro | | | | | | 1 | |
| | | Tec. de Segurança | | | | | | | |
| | | Aux Adm | | | | | | | |
| | | Mestre de obra | | | | | | | |
| | | Encarregado geral | | | | | | | 1 |
| | | Hh DO DIA | | | | | | | |
| | | MÃO DE OBRA DIRETA | | | | | | | |
| | | Topógrafo | | | | | | | |
| | | Auxiliar de topografia | | | | | | | |
| | | Pedreiro | | | | | | | 2 |
| | | Ajudante Geral | | | | | | | 3 |
| | | Calceiteiro | | | | | | | |
| | | Carpinteiro | | | | | | | |
| | | Operador de Motosserra | | | | | | | |
| | | Motorista | | | | | | | |
| | | Montador | | | | | | | |
| | | Montador/Eletricista | | | | | | | |
| | | Eletricista | | | | | | | |
| | | Operador de Patrol | | | | | | | |
| | | Operador de Escavadeira | | | | | | | |
| | | Operador de Pá carregadeira | | | | | | | |
| | | Motorista de caçamba | | | | | | | |
| | | Pintor | | | | | | | |
| | | Serralheiro | | | | | | | |
| | | Hh DO DIA | | | | | | | |
| CONSIDERAÇÕES | | RESUMO DO EFETIVO | | | | | | | |
| | | EFETIVO DO DIA | | | | | | | |
| | | JORNADA DE TRABALHO | | | | | | | |
| | | Hh DO DIA | | | | | | | |
| | | Hh ACUMULADO | | | | | | | |
| OBSERVAÇÕES | | EFETIVO EQUIPAMENTOS | | | | | | | |
| | | TIPO | | | | | | | QTDE |
| | | Veículo Leve | | | | | | | |
| | | Caminhão Muncie | | | | | | | |
| | | Caminhão Toco | | | | | | | |
| | | Escavadeira | | | | | | | |
| | | Pá carregadeira | | | | | | | |
| | | Caçamba | | | | | | | |
| | | Patrol | | | | | | | |
| | | PC 200 | | | | | | | |
| | | Placa Vibratória | | | | | | | |
| GERENTE DE OBRA: | | FISCALIZAÇÃO: | | | | | | | |
| Data: 23/04/2024 | | Data: 23/04/2024 | | | | | | | |

Ivan Rodrigo Ferreira de Almeida
 Representante Legal
 Global Materias, Serviços e
 Manutenção LTDA

Evaldo Almeida Moraes
 Engenheiro Civil
 RNP 051417303-3



| RELATÓRIO DIÁRIO DE OBRA | | Data | | | | | | | |
|--|--|-----------------------------|---|-------|---|---|---|---|---|
| CLIENTE: PREFEITURA MUNICIPAL DE SANTALUZ SERVIÇOS COMUNS DE ENGENHARIA, CONTINUADOS DE REPARAÇÃO, ADAPTAÇÃO E CONSERVAÇÃO DE PRAÇAS E OBJETO: LOGRADOUROS PÚBLICOS INCLUINDO MONTAGENS DE MOBILIÁRIO URBANO SITUADOS EM LOGRADOUROS PÚBLICOS DO MUNICÍPIO DE SANTALUZ. | | S | T | X | Q | Q | S | S | D |
| | | | | | | | | | |
| CONTRATO Nº 135-2023 PREGÃO ELETRÔNICO Nº 015/2022 RDO: 55 | | EFETIVO PESSOAL | | | | | | | |
| Condições Climáticas: Manhã: (1) Tarde: (1) Noite: () | | CATEGORIA | | QTDE | | | | | |
| SIMBOLOGIA: 1- Tempo Bom 2- Chuva c/ cond. Trab. 3- Chuva s/ cond. Trab. | | MÃO DE OBRA INDIRETA | | | | | | | |
| SERVIÇOS EXECUTADOS / OCORRÊNCIAS COMPACTAÇÃO DE SOLO INSTALAÇÃO DE LONA PLÁSTICA COLOCAÇÃO DE MALHA POP EXECUÇÃO DE CONCRETO | | Gerente de Obra | | | | | | | |
| | | Engenheiro | | 1 | | | | | |
| | | Tec. de Segurança | | | | | | | |
| | | Aux Adm | | | | | | | |
| | | Mestre de obra | | | | | | | |
| | | Encarregado geral | | 1 | | | | | |
| | | Hh DO DIA | | | | | | | |
| | | MÃO DE OBRA DIRETA | | | | | | | |
| | | Topografo | | | | | | | |
| | | Auxiliar de topografia | | | | | | | |
| | | Pedreiro | | 2 | | | | | |
| | | Ajudante Geral | | 3 | | | | | |
| | | Calceteiro | | | | | | | |
| | | Carpinteiro | | | | | | | |
| | | Operador de Motosserra | | | | | | | |
| | | Motorista | | | | | | | |
| | | Montador | | | | | | | |
| | | Montador/Eletricista | | | | | | | |
| | | Eletricista | | | | | | | |
| | | Operador de Patrol | | | | | | | |
| | | Operador de Escavadeira | | | | | | | |
| | | Operador de Pá carregadeira | | | | | | | |
| | | Motorista de caçamba | | | | | | | |
| | | Pintor | | | | | | | |
| | | Serralheiro | | | | | | | |
| | | Hh DO DIA | | | | | | | |
| CONSIDERAÇÕES | | RESUMO DO EFETIVO | | | | | | | |
| | | EFETIVO DO DIA | | | | | | | |
| | | JORNADA DE TRABALHO | | | | | | | |
| | | Hh DO DIA | | | | | | | |
| | | Hh ACUMULADO | | | | | | | |
| OBSERVAÇÕES | | EFETIVO EQUIPAMENTOS | | | | | | | |
| | | TIPO | | QTDE. | | | | | |
| | | Veículo Leve | | | | | | | |
| | | Caminhão Munck | | | | | | | |
| | | Caminhão Toco | | | | | | | |
| | | Escavadeira | | | | | | | |
| | | Pá carregadeira | | | | | | | |
| | | Caçamba | | | | | | | |
| | | Patrol | | | | | | | |
| | | PC 200 | | | | | | | |
| | | Placa Vibratória | | | | | | | |
| GERENTE DE OBRA: | | FISCALIZAÇÃO: | | | | | | | |
| Data: 24/04/2024 | | Data: 24/04/2024 | | | | | | | |

Ivan Rodrigo Ferreira de Almeida
 Representante Legal
 Global Materias, Serviços e
 Manutenção LTDA

Evaldo Almeida Moraes
 Engenheiro Civil
 RNP 051417303-3

